

LIJST VAN BIJLAGEN

	Blz.
Bijlage 1: Organogram van het Ministerie van Openbare Werken.....	2
Bijlage 2a: Gebouwen ressorterende onder het Ministerie van Openbare Werken.....	3
Bijlage 2b: Overzicht van staatsvoertuigen.....	6
Bijlage 2c: Overzicht van brandstofverbruik door de overheidsvoertuigen.....	66
Bijlage 2d: Overzicht van verkochte voertuigen in 2021.....	67
Bijlagen: Jaaroverzichten technische afdelingen.....	72
Bijlage 3a: Projecten overzicht Woningbouw 2021.....	72
Bijlage 3b: Overzicht projecten afdeling Utiliteitsbouw in 2021.....	74
Bijlage 3c: Activiteiten Afdeling Wegen Sectie - Oost.....	77
Bijlage 3d: Overzicht status projecten t.a.v bruggen en steigers.....	79
Bijlage 3e: Overzicht aanvraag vergunningen bruggen en steigers.....	81
Bijlage 3f: Overzicht werkzaamheden afdeling Open en Gesloten Riolerings.....	82
Bijlage 3g: Locaties boomonderhoud in het dienstjaar 2021.....	86
Bijlage 3h: Overzicht van diverse parken en pleinen onder beheer van OGA.....	87
Bijlage 3i: Overzicht van de planten voorraad bij de Plantenkwekerij van OGA.....	88
Bijlage 3j: Lijst van lokaties, onderhoudsterreinen en pleinen door OGA in de districten.....	89
Bijlage 3k: Statistieken van vuildump op de vuilstortplaats te Ornamibo.....	91
Bijlage 3l: Overzichten inkomsten van de Meteoriedienst Suriname over 2021.....	92
Bijlage 3m: Overzicht van de meetstations van de Meteoriedienst Suriname.....	93
Bijlage 3n: Overzicht van de diverse soorten labonderzoeken LGM.....	94
Bijlage 4: Overzicht opgeleverde projecten per Directoraat (afdeling PMA).....	95
Bijlage 5: Overzicht aanbestedingen Openbare Werken in het dienstjaar 2021.....	99
Bijlage 6: Financiële overzichten van de Directoraten over het dienstjaar 2021.....	113

Bijlage 1: Organogram van het Ministerie van Openbare Werken

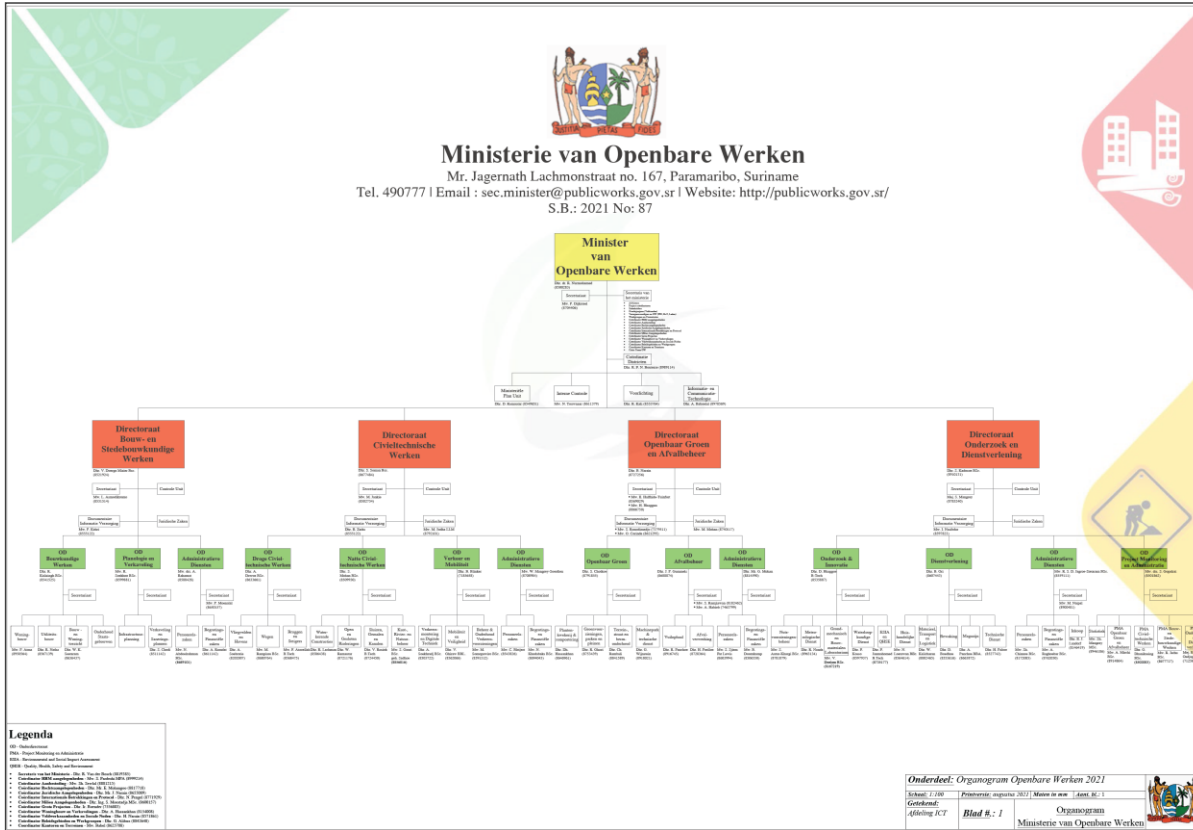



Organogram Ministerie van Openbare Werken

RESOLUTIE van 29 juni 2021 no. 4143/21,
houdende wijziging van de organisatiestructuur van het Ministerie van Openbare Werken.

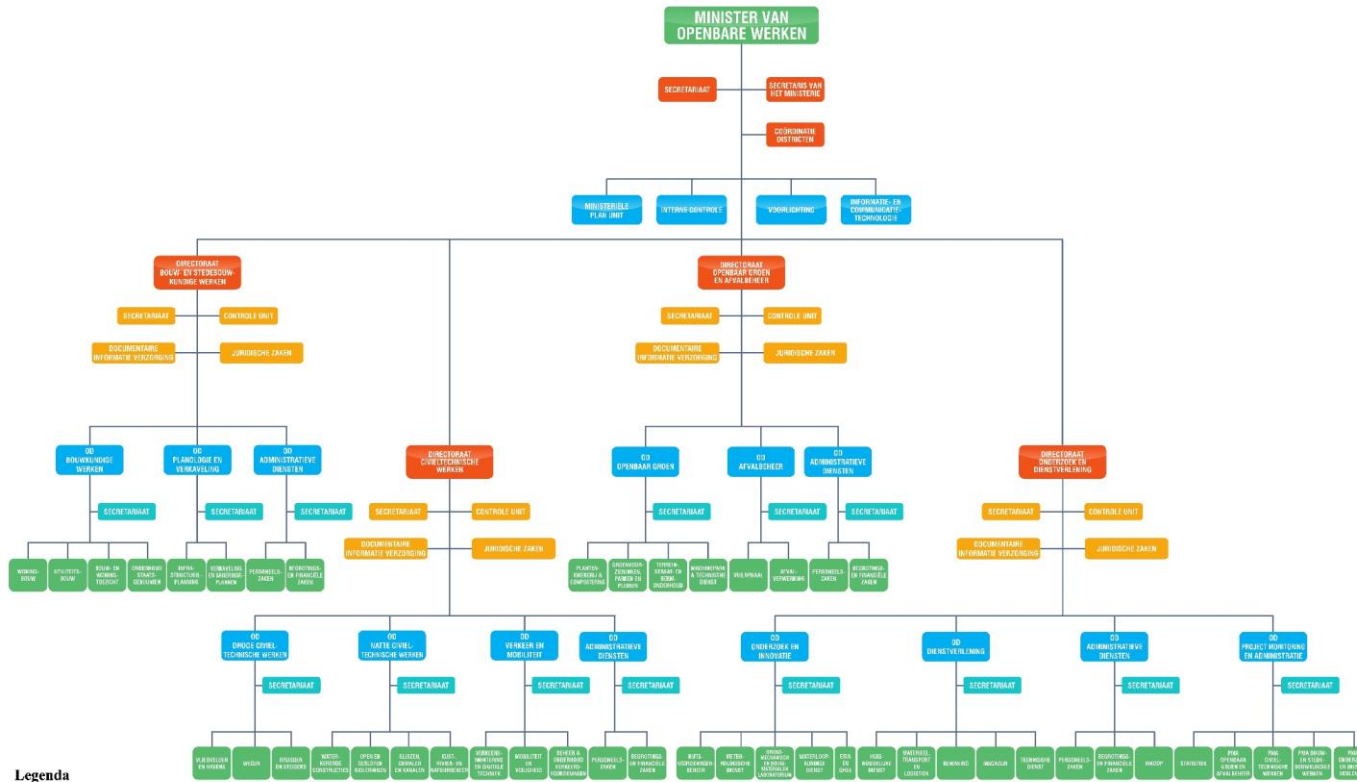

Legenda

- OD - Onderdirectoraat
- PMA - Project Monitoring en Administratie
- ESIA - Environmental and Social Impact Assessment
- QISE - Quality, Health, Safety and Environment



Ministerie van Openbare Werken Districtsstructuur

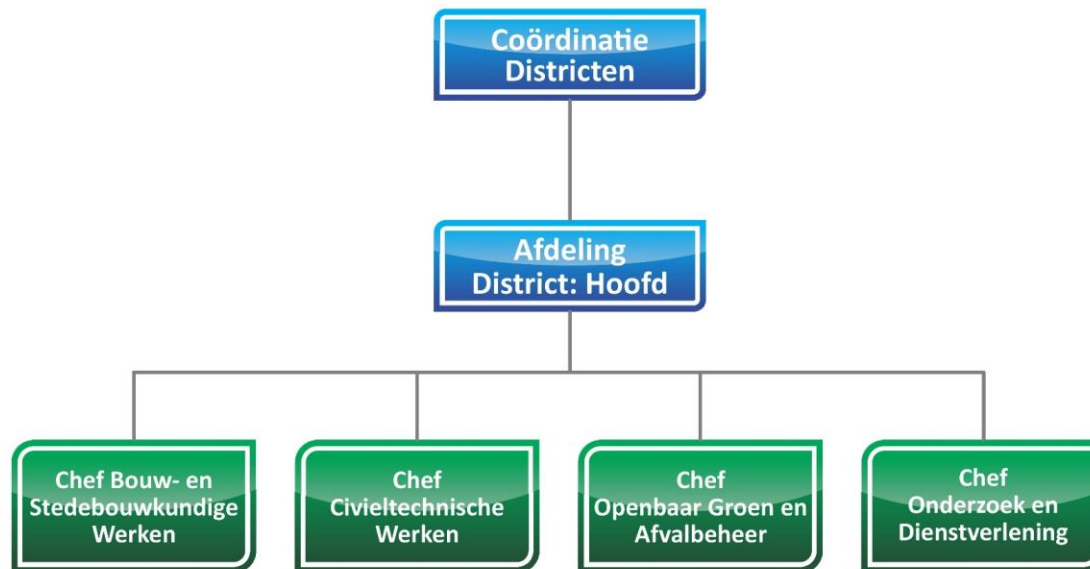

Bijlage 2a: Gebouwen ressorterende onder het Ministerie van Openbare Werken

ID	Pand	Eigendom/ Huur	District	Adres	Directoraat
780	Vuilstortplaats "Ornamibo"	Eigendom	Wanica	Martin Lutherkingweg	CTW
781	A la Bonheur	Eigendom	Commewijne	Commewijne	CTW
782	Afd. Restauratie & Onderhoud	Eigendom	Coronie	Totness; Geutsjorstraat 20	BSW
783	Afd. Restauratie & Onderhoud	Eigendom	Para	Para; Rijsdijk	BSW
784	Afd. Restauratie & Onderhoud	Eigendom	Saramacca	Groningen; Landingstraat	BSW
785	Afd. Restauratie & Onderhoud /	Eigendom	Commewijne	Nw Amsterdam; Wilhelminastraat	BSW
786	Afd. Restauratie & Onderhoud	Eigendom	Brokopondo	Brokopondo; Alusoemanjaweg	BSW
787	Afd. Restauratie & Onderhoud	Eigendom	Sipaliwini	Apoera	BSW
788	Autowerkplaats	Eigendom	Paramaribo	Flora; Duisburglaan #49	BSW
789	Benjaminstraat sluis	Eigendom	Paramaribo	Benjaminstraat	CTW
790	Bindadinsluis	Eigendom	Commewijne	Meerzorg	CTW
791	Boomskreek	Eigendom	Paramaribo	Antondragtenweg	CTW
792	Burnside West	Eigendom	Coronie	Burnside	CTW
793	Commewijne	zie opm	Commewijne	Tamaredjo, Kodironoweg 3	OGA
794	Commewijne	zie opm	Commewijne	Alkmaar, Hoofdweg	OGA
795	Commewijne	Eigendom	Commewijne	Meerzorg, Hadji I Soemitaweg nr.2,	OGA
796	Coronie	Eigendom	Coronie	Gebouw RO, Cusje Ostweg	OGA
797	CTW	Eigendom	Nickerie	Nickerie; Julianastraat #105	CTW
				Maynardstraat/Gemaalweg #105	
798	CTW	Eigendom	Marowijne	Moengo; Commissariaat	CTW
799	De Vriessluis	Eigendom			CTW
800	Directoraat OG	Eigendom	Paramaribo	Kernkampweg 64	OGA
801	Drambrandersgracht	Eigendom	Paramaribo	Kl. Sarcamaccastraat #3	CTW
802	Erfprachtspolder	Eigendom	Saramacca	Nomaweg	CTW
803	Gebouw no 1	Eigendom	Paramaribo	Kernkampweg #64	OGA
804	Gebouw no 10	Eigendom	Paramaribo	Kernkampweg #67	OGA
805	Gebouw no 2	Eigendom	Paramaribo	Kernkampweg #64	OGA
806	Gebouw no 3	Eigendom	Paramaribo	Kernkampweg #64	OGA
807	Gebouw no 4	Eigendom	Paramaribo	Kernkampweg #64	OGA
808	Gebouw no 5	Eigendom	Paramaribo	Kernkampweg #64	OGA
809	Gebouw no 6	Eigendom	Paramaribo	Kernkampweg #64	OGA
810	Gebouw no 7	Eigendom	Paramaribo	Kernkampweg #64	OGA
811	Gebouw no 8	Eigendom	Paramaribo	Kernkampweg #65	OGA
812	Gebouw no 9	Eigendom	Paramaribo	Kernkampweg #66	OGA
813	Gemaal Kemperweg	Eigendom	Paramaribo	Kemperweg	CTW
814	Gemaal Koffiedam	Eigendom	Paramaribo	Industrieweg	CTW
815	Gemaal Ramgoelam	Eigendom	Paramaribo	Indiragandiweg	CTW
816	Gemaal Walabastraat	Eigendom	Paramaribo	Walabastraat	CTW
817	Gemaal Winti Wai	Eigendom	Paramaribo	Highway/Latourweg	CTW
818	Geyersvljt	Eigendom	Paramaribo	Antondragtenweg	CTW
819	Gladiolenplein	Eigendom	Paramaribo	Gladiolenstraat	OGA
820	Goede Vriendschap	Eigendom	Commewijne	Commewijne	CTW
821	Hoofd kantoor OW	Eigendom	Paramaribo	Flora; Mr. Jagernath Lachmonstraat	BSW
				#167	
822	Hulp sluis	Eigendom	Coronie	Totness	CTW
823	Irrigatie gemaal	Eigendom	Paramaribo	Nieuw weergevondenweg 20	CTW

ID	Pand	Eigendom/ Huur	District	Adres	Directoraat
824	Limesgracht	Eigendom	Paramaribo	Limesgracht	CTW
825	Marowijne	Eigendom	Marowijne	Moengo, Burnsideweg 15	OGA
826	Marowijne	Eigendom	Marowijne	Albina, Struikenweg, half dakje op terrein RO	OGA
827	Mathoera Sluis	Eigendom	Paramaribo	Antondragtenweg	CTW
828	Meteorologische dienst	Eigendom	Paramaribo	Magnesiumstraat 41, Hfd kantoor	CTW
				Zorg & hoop (Kantoor)	
	Zanderij (Kantoor)				
	Dienstwoningen:				
	1 Stoelmanseiland				
	4 Zanderij				
	2 Nickerie				
829	Morgenstond sluis	Eigendom	Paramaribo	Antondragtenweg	CTW
830	Nickerie	Eigendom	Nickerie	Kantorencomplex van CBB en OG	OGA
				Koulenstraat 4	
831	Nw. Haven	Eigendom	Paramaribo	Havenlaan	CTW
832	Onderhoud Wegen	Eigendom	Wanica	Leiding 7B; Commissaris Weytingweg	CTW
				#608	
833	Onderhoud Wegen	Eigendom	Wanica	Domburg; S.W. Churchillweg #124	CTW
834	Onderhoud Wegen	Eigendom	Wanica	Lelydorp; Lelydorperweg 3	CTW
835	Onderhoud Wegen	Eigendom	Commewijne	Meerzorg; Hadjding/soemitaweg br 2	CTW
836	Ornamibosluis	Eigendom	Wanica	Sir Winstonchurchillweg	CTW
837	Para	Eigendom	Para	Lelydorp	OGA
838	Peu et Content	Eigendom	Paramaribo	Dounestraat	CTW
839	Peu-et-Contantplein	Eigendom	Paramaribo	Rensprojekt	OGA
840	Pompgemaal Clevia	Eigendom	Paramaribo	Antondragtenweg/ Kasoedjieweg	CTW
841	Pompgemaal Saramaccastraat	Eigendom	Paramaribo	Saramaccastraat	CTW
842	Schutsluis Saramacca doorsteek	Eigendom	Wanica	Sarmaccadoorsteek	CTW
843	Pompgemaal Jodenbreestraat	Eigendom	Paramaribo	Jodenbreestraat	CTW
844	Pompgemaal Livorno	Eigendom	Wanica	Livorno	CTW
845	Tamanoea sluis	Eigendom	Wanica	Indira Ghandiweg	CTW
846	Pompgemaal Houttuin	Eigendom	Wanica	Houttuin	CTW
847	Pompgemaal Sommelsdijcksekreek	Eigendom	Paramaribo	Kleine combestraat 6	CTW
848	Prof. Dr. Coenoofplein	Eigendom	Paramaribo	Benjaminstraat	OGA
849	Saramacca	Eigendom	Saramacca	Calcutta, kantorencomplex overheid	OGA
850	Saramacca	Eigendom	Saramacca	Chandisawwwweg, Gebouw OW	OGA
851	Saramacca	Eigendom	Saramacca	Groningen, gebouw CTW,	OGA
				Landingsstraat	
852	Saramacca	Eigendom	Saramacca	Kampong Baroe, RO gebouw	OGA
853	Schutsluis Uitkijk	Eigendom	Saramacca	Wanicakanaalweg	CTW
854	Sieuwsluis	Eigendom	Commewijne	Meerzorg	CTW
855	Sluis Monstresor	Eigendom	Commewijne	Meerzorg	CTW
856	Sluis Alkmaar oost	Eigendom	Commewijne	Alkmaar	CTW
857	Sluis Burnside Oost	Eigendom	Coronie	Burnside	CTW
858	Sluis Houttuin	Eigendom	Wanica	Dwarkalaan	CTW
859	Sluis Ingi Kondre	Eigendom		Ingi kondre	CTW

ID	Pand	Eigendom/ Huur	District	Adres	Directoraat
860	Sluis Inverniss	Eigendom		Inverniss	CTW
861	Sluis John	Eigendom	Coronie	Jozefschoenmanstraat	CTW
862	Sluis Kronenburg	Eigendom	Commewijne	Reuterweg	CTW
863	Sluis Les Sous	Eigendom	Coronie	Oost west verbinding	CTW
864	Ellen sluis	Eigendom	Commewijne	Plantage Leliendaal	
865	Sluis Margaretha	Eigendom	Commewijne	Johannastraat	CTW
866	Sluis Moy	Eigendom		Moy	CW
867	Sluis Paal 0	Eigendom		km 126- OW verbinding	CTW
868	Sluis Totness	Eigendom	Coronie	Totness	CTW
869	Sluis Welgelegen	Eigendom		Welgelegen	CTW
870	Suhozasluis	Eigendom	Wanica	Stivistraat	CTW
871	Uitkijkpolder	Eigendom	Saramacca	Wanicakanaalweg	CTW
872	Vuilophaal	Eigendom	Paramaribo	Flora; Duisburglaan #49	CTW
873	Wageningen	Eigendom	Nickerie	Kantorencomplex van CBB en OG	OGA
				Kerkplein 17	
874	Wanica	Ter beschikking gesteld aan O.W.	Wanica	Nieuwegrond (markt Indira Ghandiweg)	OGA
875	Wanica	Is ontruimd	Wanica	Magazijn Welgedacht C	OGA
876	Pompgemaal Clarapolder	Eigendom	Nickerie	Clara POMPGEMAAL	
	Sluiswachterswoning	Eigendom	Nickerie	Clara POMPGEMAAL	
	Sluiswachterswoning	Eigendom	Nickerie	Clarasluis	
877	Sluiswachterswoning	Eigendom	Nickerie	Hazardsluis	
878	Sluiswachterswoning	Eigendom	Nickerie	Groot -Henar	
879	Brugbeheerderswoning	Eigendom	Nickerie	Klein Henar	
880	Ambtenarenwoning	Eigendom	Nickerie	Cederstraat #3	
881				Nw. Nickerie	
882	Ambtenarenwoning	Eigendom	Nickerie	Achterdam 119	
	Dir. Won.Ow -SN	Eigendom	Nickerie	Waterloostraat 25	
883	Dir. Won.Ow -SN	Eigendom	Nickerie	Waterloostraat 27	
884	Voormalig DC- woning	Eigendom	Nickerie	Waterloostraat 21	
885	Ambtenarenwoning	Eigendom	Nickerie	Hoek Soekramsinghstraat en	
886				Ceysvonistraat Noord	
887	Ambtenarenwoning	Eigendom	Nickerie	Hoek Soekramsinghstraat en	
				Ceysvonistraat Zuid	
888	Ambtenarenwoning	Eigendom	Nickerie	Soekramsinghstraat	
	Ambtenarenwoning	Eigendom	Nickerie	Soekramsinghstraat no. 27	
890	Ambtenarenwoning	Eigendom	Nickerie	Van Pettenpolder. Pisariestraat no. 29	
	Ambtenarenwoning	Eigendom	Nickerie	Van Pettenpolder. Pisariestraat no. 31	
891	Ambtenarenwoning	Eigendom	Nickerie	Van Pettenpolder.	
892				Skrivankotiestraat no.	
893	Ambtenarenwoning	Eigendom	Nickerie	Soekramsinghstraat no.37	
	Ambtenarenwoning	Eigendom	Nickerie	Apanistraat no. 38	
894	Ambtenarenwoning	Eigendom	Nickerie	Apanistraat no. 39	
895	Ambtenarenwoning	Eigendom	Nickerie	G.G. Maynaardstraat no.	
896				Nw. Nickerie pompgemaal	
897	14 st. Dienstwoningen	Eigendom	Nickerie	Apoera	
898	Dienstwoning	Eigendom	Nickerie	Arawarra-sluis	
899	Wachthuisjes	Eigendom	Nickerie	Arawarra-sluis	

Bijlage 2b: Overzicht van staatsvoertuigen

Ministerie van Openbare Werken

No.	Afdeling	Kentekenr.	Autogegevens	Bouwjaar
1	AGENDA	1767-D	CHEVROLET HATCHBACK SPARK LS	2012
2	AGENDA	2830-D	NISSAN MARCH	2010
3	BWT	1601-D	MAHINDRA PICKUP SCORPIO DC 4WD	2011
4	BWT	2339-D	NISSAN PICK UP FRONTIER	2005
5	BWT	2626-D	TOYOTA PROBOX STATION	2010
6	BWT	2627-D	TOYOTA PROBOX STATION	2010
7	BWT	2829-D	TOYOTA PROBOX STATION	2011
8	DIRECTEUR BWD	14-26 JV	FORD RANGER	2018
9	FIN.EN COMPT.ZKN	2076-D	NISSAN SEDAN TIIDA LATIO	2005
10	ODA BWD	PA95-03	TOYOTA STATION FORTUNER	2011
11	ONDERDIRECTEUR	PK 84-67	TOYOTA STATION RAV 4	2010
12	PLANOLOGISCHE DIENST	2624-D	TOYOTA FIELDER STATION	2011
13	RESTAURATIE EN ONDERHOUD	30-67ZP	KIA STATION SORENTO 2.4L	2009
14	SECR.DIR.	PB29-79	TOYOTA STATION RAV4 2WD	2011
15	SECR.ODA	1862-D	CHEVROLET HATCHBACK SPARK	2012
16	UTILITEITSBOUW	1848-D	MAHINDRA PICKUP SCORPIO DC 4WD	2012
17	UTILITEITSBOUW	905-D	MITSUBISHI L2004WDGLS PICKUP	2007
18	UTILITEITSBOUW	2623-D	TOYOTA FIELDER STATION	2011
19	VOLKS WONING BOUW	2625-D	TOYOTA COROLLA SEDAN	2011
20	VOLKS WONING BOUW	2828-D	TOYOTA PROBOX STATION	2011
21		PB 29-83	TOYOTA STATION RAV 4	2011
22	WEGEN WANICA	2886-D	NEW HOLLAND GRADER	2022
23	MINISTER	PN 15-78	FORD EVEREST	2022
24	AGENDA	PB 29-88	TOYOTA RAV	2011
25	BRUGGEN	1865-D	CHEVROLET HATCHBACK SPARK	2012
26	BRUGGEN	2081-D	MITSUBISHI PICKUP L 200	2007
27	BRUGGEN	2835-D,	ISUZU D MAX	2020
28	BRUGGEN	2097-D	NISSAN PICKUP FRONTIER	2009
29	CRISIS TEAM	50-60 JV	SSANGYONG MUSSO	2019
30	DIRECTEUR	54-14 JV	FORD RANGER	2017
31	FINANCIELE EN COMPTABELE ZKN	1548-D	NISSAN STATION AD VAN	2009
32	NICKERIE	30-59 JV	FORD RANGER	2018
33	NICKERIE	0279-D	YAMAMOTO YX50 BROMFIETS	2007
34	NICKERIE	0290-D	YAMAMOTO BROMFIETS YM50	2006
35	NICKERIE	0301-D	YAMAMOTO BROMFIETS YM 50Q4	2006
36	NICKERIE	0305-D	YAMAMOTO BROMFIETS YM50	2006
37	NICKERIE	0306-D	YAMAMOTO BROMFIETS YM50	2006
38	NICKERIE	0317-D	YAMAMOTO BROMFIETS YM50	2008
39	NICKERIE	1896-D	MAHINDRA PICKUP SCORPIO DC 4WD	2012
40	NICKERIE	1919-D	ISUZU PICKUP D-MAX	2012
41	NICKERIE	2080-D	TOYOTA BUS HIACE	2011
42	NICKERIE	2093-D	MITSUBISHI PICKUP L 200 4WD	2007
43	NICKERIE	2095-D	NISSAN PICKUP FRONTIER	2009
44	NICKERIE	2106-D	NISSAN PICKUP FRONTIER	2009
45	NICKERIE	2117-D	MAHINDRA PICKUP SCORPIO DC 4WD	2012
46	NICKERIE	2383-D	XCMG GRADER	2015
47	NICKERIE	2387-D	DONG FENF VEEGWAGEN	2015
48	NICKERIE	2414-D	TOYOTA HILUX	2009
49	NICKERIE	2837-D	ISUZU DMAX	2020
50	NICKERIE	931-D	FIAT TRACTOR	1992
51	NICKERIE	2687-D	HYUNDAI R220LR-9S	2019
52	NICKERIE	1494-D	TRACTOR	2013
53	NICKERIE	2869-D	HYUNDAI GRAAFMACHINE	2020

54	OD VERKEER	14-40 JV	FORD RANGER PICK UP	2017
55	ODD	72-31JV	FORD RANGER PICK UP	2011
56	ODN-CTW	57-46 JV	FORD RANGER PICK UP Limited	2019
57	ONTWATERINGSWERKEN	2699-D(VH 09-44 JV)	MITSUBISHI FIGHTER	2004
58	ONTWATERINGSWERKEN	105-D	MITSUBISHI L2004WDGLS PICKUP	2005
59	ONTWATERINGSWERKEN	11-81JV	RANGER	2017
60	ONTWATERINGSWERKEN	14-44JV	FORD RANGER PICK UP	2018
61	ONTWATERINGSWERKEN	2700-D (VH17-83JV)	ISUZU ELF TRUCK	1999
62	ONTWATERINGSWERKEN	2083-D	NISSAN PICKUP FRONTIER	2009
63	ONTWATERINGSWERKEN	2102-D	ISUZU PICKUP D-MAX	2012
64	ONTWATERINGSWERKEN	2584-D	SSANGYONG MUSSO	2019
65	ONTWATERINGSWERKEN	2701-D(26-97HV)	NISSAN NAVARA	2013
66	ONTWATERINGSWERKEN	2839-D	HUYNDAI LOWBOY	2020
67	ONTWATERINGSWERKEN	49-44FV(2707-D)	ISUZU D-MAX PICKUP	2007
68	ONTWATERINGSWERKEN	88-80EV	TOYOTA PICKUP HILUX	2004
69	ONTWATERINGSWERKEN	2811-D	HYUNDAI GRAAFMACHINE LANGE GIEG	2015
70	ONTWATERINGSWERKEN	2810-D	HYUNDAI GRAAFMACHINE LANGE GIEG	2015
71	ONTWATERINGSWERKEN	2688-D	HYUNDAI GRAAFMACHINE	
72	ONTWATERINGSWERKEN	2806-D	HYUNDAI GRAAFMACHINE MINI	2015
73	ONTWATERINGSWERKEN	2689-D	HYUNDAI GRAAFMACHINE STANDAARD	
74	ONTWATERINGSWERKEN	2690-D	HYUNDAI GRAAFMACHINE STANDAARD	
75	ONTWATERINGSWERKEN	2692-D	HYUNDAI GRAAFMACHINE STANDAARD	
76	ONTWATERINGSWERKEN	2809-D	HYUNDAI GRAAFMACHINE MINI	2015
77	SECR.MIN	PE 32-33	JEEP CHEROKEE	2014
78	SECR.MIN	11-87 JV	FORD RANGER	2018
79	SECR.MIN	PD 05-92	CHEROKEE JEEPGRAND	2013
80	SECR.MIN	11-83 JV	FORD RANGER	2017
81	Secr.min	PA 96-24	TOYOTA/FORTUNER	2011
82	SECR.MIN	12-52 JV	FORD RANGER	2017
83	SECR.MIN	50-20JV	SSANGYONG MUSSO	2019
84	SECR.MIN	PK81-55	SSANGYONG SUV	2019
85	SECR.MIN	14-39 JV	FORD RANGER	2018
86	SECR.MIN	1297-D	ISUZU D-MAX	1998
87	SECR.MIN	46-35 GV	CHEVROLET AVALANCE	2011
88	SECR.ODD	1489-D	TOYOTA SEDAN COROLLA	2004
89	SECR.ODN	2056-D	CHEVROLET HATCHBACK SPARK LS	2013
90	VERKEER	1770-D	MAHINDRA PICKUP SCORPIO DC 4WD	2012
91	VERKEER	109-D	TOYOTA DYNA HOOGWERKER	2006
92	VERKEER	1774-D	MAHINDRA PICKUP SCORPIO DC 4WD	2012
93	VERKEER	2004-D	ISUZU PICKUP D-MAX	2013
94	VERKEER	2100-D	TOYOTA PICKUP HILUX	2009
95	VERKEER	1772-D	MAHINDRA PICKUP SCORPIO DC 4WD	2012
96	VOORLICHTING	85-81-CB	HYUNDAI	2019
97	VOORLICHTING	PC 39-90	TOYOTA RAV	2012
98	VOV	0303-D	YAMAMOTO BROMFIETS YM 50Q4	2007
99	VOV	0570-D	DAYANG STANDAARD	2011
100	VOV	2099-D	TOYOTA PICKUP HILUX	2009
101	VOV	45-66JV	SSANGYONG MUSSO	2019
102	VOV	0558-D	YAMAHA BROMFIETS FILONG	2019
103	WATERKERING	2096-D	ISUZU PICKUP D-MAX	2008
104	WATERKERING	80-68-GV	ISUZU PICKUP D-MAX	2012
105	WEGEN (PARAMARIBO)	2385-D	XCMG GRADER	2015
106	WEGEN (PARAMARIBO)	77-65HV	HYUNDAI TRUCK HD120	2015
107	WEGEN (PARAMARIBO)	77-66HV	HYUNDAI TRUCK HD120	2015
108	WEGEN APOERA	0515-D	YAMAHA BROMFIETS FILONG	2012
109	WEGEN APOERA	071-D	YAMAMOTO YM50 BROMFIETS	2006

110	WEGEN COMMEWIJNE	1773-D	MAHINDRA PICKUP SCORPIO DC 4WD	2012
111	WEGEN COMMEWIJNE	2063-D	NISSAN PICKUP FRONTIER	2009
112	WEGEN COMMEWIJNE	2090-D	NISSAN PICKUP FRONTIER	2009
113	WEGEN COMMEWIJNE	33-32AT	TRACTOR	2012
114	WEGEN CORONIE	60-15JV	SSANGYONG MUSSO	2019
115	WEGEN CORONIE	0511-D	YAMAHA BROMFIETS FILONG	2012
116	WEGEN CORONIE	0283-D	YAMAMOTO BROMFIETS YM50	2006
117	WEGEN CORONIE	1365-D	NISSAN PICKUP NAVARA	2009
118	WEGEN CORONIE	902-D	MITSUBISHI L2004WDGLS PICKUP	2007
119	WEGEN COMMEWIJNE	14-45 JV	FORD RANGER	2018
120	WEGEN PARAMARIBO	2497-D	MITSUBISHI ROSA	2019
121	WEGEN PARBO	2098-D	TOYOTA PICKUP HILUX	2009
122	WEGEN PVB	14-43JV	FORD RANGER PICK UP	2018
123	WEGEN PVB	2833-D	ISUZU DMAX	2020
124	WEGEN PVB	2834-D	ISUZU DMAX	2020
125	WEGEN PVB	2836-D	ISUZU DMAX	2020
126	WEGEN PVB	2838-D	ISUZU DMAX	2020
127	WEGEN SARAMACCA	2091-D	NISSAN PICKUP FRONTIER	2009
128	WEGEN WANICA	14-27 JV	FORD RANGER	2018
129	WEGEN ZUID	2703-D(28-55HV)	ISUZU D MAX	2014
130	WEGEN(OOST)	0427-D	FILONG BROMFIETS 50-16	2007
131	WEGEN(PARAMARIBO)	907-D	MITSUBISHI L200	2007
132	WEGEN(PARAMARIBO)	2245-D	I.T.M. TRACTOR 399-4WD	2008
133	WEGEN(PARAMARIBO)	1310-D	JAC1045 3.8L FLAT TRUCK	2008
134	WEGEN(PARAMARIBO)	1899-D	ISUZU PICKUP D-MAX	2012
135	WEGEN(PARAMARIBO)	1902-D	ISUZU PICKUP D-MAX	2012
136	WEGEN(PARAMARIBO)	2077-D	ISUZU PICKUP D-MAX	2008
137	WEGEN(PARAMARIBO)	2248-D	I.T.M. TRACTOR 285-4WD	2013
138	WEGEN(PARAMARIBO)	2250-D	I.T.M. TRACTOR 285-4WD	2013
139	WEGEN(PARAMARIBO)	2332-D	TOYOTA STATION RAV 4	2011
140	WEGEN(PARAMARIBO)	2384-D	XCMG GRADER	2015
141	WEGEN(PARAMARIBO)	2402-D	DONG FENG VEEGWAGEN	2015
142	WEGEN(PARAMARIBO)	2704-D(31-96AT)	HYUNDAI GRAAFMACHINE R140	2016
143	WEGEN(PARAMARIBO)	74-64HV	HYUNDAI TRUCK HD120	2016
144	WEGEN(PARAMARIBO)	76-16HV	HYUNDAI TRUCK HD120	2016
145	WEGEN(PARAMARIBO)	2807-D	HUYNDAI MINIGRAVER HGM	2015
146	WEGEN(PAR'BO)	1266-D	NISSAN AD-VAN STATION	2001
147	WEGEN(PAR'BO)	1644-D	MAHINDRA PICKUP SCORPIO DC 4WD	2011
148	WEGEN(PAR'BO)	328-D	NISSAN AD STATION	2000
149	WEGEN(WANICA)	1278-D	MITSUBISHI TRUCK CANTER	2003
150	WEGEN(WANICA)	0348-D	V STAR BROMFIETS VS50 2	2007
151	WEGEN(WANICA)	0408-D	YAMAHA BROMFIETS 50Q-6D	2008
152	WEGEN(WANICA)	0409-D	YAMAHA BROMFIETS 50Q-6D	2008
153	WEGEN(WANICA)	0425-D	YAMAHA BROMFIETS 50Q-6D	2008
154	WEGEN(WANICA)	0426-D	YAMAHA BROMFIETS 50Q-6D	2008
155	WEGEN(WANICA)	0435-D	YAMAHA BROMFIETS 50Q-6D	2009
156	WEGEN(WANICA)	0468-D	YAMAMOTO BROMFIETS YX50	2011
157	WEGEN(WANICA)	1490-D	TOYOTA COROLLA2000 SEDAN	2004
158	WEGEN(WANICA)	1915-D	ISUZU PICKUP D-MAX	2012
159	WEGEN(WANICA)	2086-D	ISUZU PICKUP D-MAX	2004
160	WEGEN(WANICA)	2092-D	TOYOTA PICKUP HILUX	2009
161	WEGEN(WANICA)	2382-D	XCMG GRADER	2015
162	WEGEN(WANICA)	28-57JV	ISUZU PICKUP D-MAX	2013
163	WEGEN(WANICA)	2862-D	MITSUBISHI TRUCK	2021
164	WEGEN(WANICA)	2868-D	HYUNDAI GRAAFMACHINE	2020
165	WEGEN(ZUID)	2003-D	ISUZU PICKUP D-MAX	2013
166	WATERLOOPKUNDIGE DIENST	0432-D	YAMAMOTO BROMFIETS YM50	2012

167	BEWAKING	2411-D	NISSAN PICK UP FRONTIER	2009
168	GRONDMECH.LAB	1900-D	ISUZU PICKUP D-MAX	2012
169	GRONDMECH.LAB	2125-D	ISUZU PICKUP D-MAX	2013
170	MAGAZIJN	2708-D	TOYOTA HILUX	2005
171	METEO	1466-D	NISSAN SEDAN ALMERA	2009
172	METEO	88-12 JV	FORD RANGER	2009
173	MTL	1709-D	MAHINDRA PICKUP SCORPIO DC 4WD	2011
174	MTL	2108-D	NISSAN PICKUP FRONTIER	2009
175	MTL	0419-D	YAMAMOTO BROMFIETS YM50	2009
176	MTL	2114-D(94-63GV)	ISUZU PICKUP D-MAX	2012
177	MTL	1861-D(PK 92-98)	CHEVROLET SEDAN	2012
178	MTL		HYSTER	2012
179	MTL	2714-D(05-39 GV)	TOYOTA PICKUP HILUX	2009
180	MTL	0431-D	YAMAMOTO BROMFIETS YM50	2009
181	MTL	58-86 GV	ISUZU D-MAX	2009
182	MTL	84-66 CB	MITSUBISHI ROSA	2019
183	PROJECT MONITORING	PB29-80	TOYOTA STATION RAV 4	2011
184	TECHNISCHE DIENST	1641-D	MAHINDRA PICKUP SCORPIO DC 4WD	2011
185	TECHNISCHE DIENST	PH 42-27	TOYOTA STATION VANGUARD	2011
186	TECHNISCHE DIENST	2021-D	JAC HATCHBACK AO	2013
187	WATERLOOPKUNDIGE DIENST	1918-D	ISUZU PICKUP D-MAX	2012
188	WATERLOOPKUNDIGE DIENST	99-02 JV	FORD RANGER	2012
189	ACD	2498-D	MITSUBISHI ROSA	2019
190	ACD	2501-D	MITSUBISHI ROSA	2019
191	ACD	42-11 DV	NISSAN PICK UP FRONTIER	1999
192	ATJONIE	2247-D	I.T.M. TRACTOR 285-4WD	2013
193	BERMEN,STRATEN EN TERREINEN	64-35 EV	ISUZU D-MAX	2004
194	BERMEN,STRATEN EN TERREINEN	2588-D	MITSUBISHI FUSO DUMP TRUCK	2019
195	CORONIE	2246-D	I.T.M. TRACTOR 285-4WD	2013
196	DC PARA	2236-D	I.T.M. TRACTOR 399-4WD	2013
197	DC WANICA	2244-D	ISUZU TRACTOR 399-4WD	2013
198	DIENST DER BEPLANTING	11-89-GV	NISSAN PICKUP NAVARA	2009
199	DIENST DER BEPLANTING	1528-D	ISUZU PICKUP ELF 3TON FLAT	1999
200	DIENST DER BEPLANTING	1821-D	JMC	2012
201	DIENSTVERLENING	1711-D	MAHINDRA PICKUP SCORPIO DC 4WD	2011
202	Directeur	53-41 JV	SSANG YONG MUSSO	2019
203	MECHANISATIE	0505-D	YAMAHA BROMFIETS V 50	2002
204	MECHANISATIE	1530-D	ISUZU PICKUP ELF ALM VAN	2004
205	MECHANISATIE	1898-D	ISUZU PICKUP D-MAX	2012
206	MECHANISATIE	2062-D	ISUZU PICKUP D-MAX	2004
207	MECHANISATIE	2109-D	ISUZU PICKUP D-MAX	2008
208	MECHANISATIE	05-80 FV	TOYOTA HILUX	2006
209	MECHANISATIE	07-00 FV	NISSAN FRONTIER	2006
210	MECHANISATIE	19-04-GV	NISSAN/FONTIER	2010
211	MECHANISATIE	2053-D	SUZUKU	2001
212	MECHANISATIE	2460-D	HINO BUS Coaster	2001
213	MECHANISATIE	36-90 CV	TOYOTA HILUX	1997
214	MILIEU POLITIE	1845-D	JAC HATCHBACK HFC7100WF	2012
215	MILIEU POLITIE	2016-D	JAC HATCHBACK AO	2013
216	MILIEU POLITIE	2019-D	JAC HATCHBACK AO	2013
217	MILIEU POLITIE	903-D	MITSUBISHI PICKUP L2002WD	2007
218	MONUMENTENZORG	1730-D	JAC PICK UP	2011
219	NICKERIE	1529-D	MITSUBISHI PICKUP CANTER	1997
220	NICKERIE	2237-D	I.T.M. TRACTOR 399-4WD	2013

221	NICKERIE	2243-D	I.T.M. TRACTOR 399-4WD	2013
222	ONDERHOUD AFWATERING	1710-D	MAHINDRA PICKUP SCORPIO DC 4WD	2011
223	SARAMACCA	1309-D	JAC 3048 3.8L TRUCK	2008
224	SECR. DIR	84-67 CB	MITSUBISHI ROSA	2019
225	SECR.DIR	2027-D	JAC HATCHBACK AO	2013
226	STRAATDIENST	1534-D	ISUZU TRUCK FORWARD DUMPING	1999
227	STRAATDIENST	2499-D	MITSUBISHI ROSA	2019
228	STRAATDIENST	2861-D	MITSUBISHI TRUCK CANTER	2021
229	VOV	2292-D	FOTON BUSJE	2014
230	WANICA	1525-D	TOYOTA PICKUP DYNA DC	2004
231		2240-D	I.T.M. TRACTOR 399-4WD	2013
232		2241-D	I.T.M. TRACTOR 399-4WD	2013
233		2249-D	I.T.M. TRACTOR 285-4WD	2013
234		2403-D	DONG VENG VEEGWAGEN	2015
235		2693-D	HYUNDAI GRAAFMACHINE STANDAARD	
236		2694-D	HYUNDAI GRAAFMACHINE STANDAARD	
237		1846-D	JAC 3048 3.8L HATCHBACK HFC7100WF	2012
238		2413-D	NISSAN PICK UP FRONTIER	2010
239		2426-D	TOYOTA BUS	2002
240		2395-D	DONG FENG VEEGWAGEN	2013
241		85-80-CB	HYUNDAI	2015
242		2386-D	DONG FENF VEEGWAGEN	2015
243		geen	HGM MINI	2019

Ministerie van Ruimtelijke Ordening en Milieu

No	Afdeling	Kenteken nr	Autogegevens	Bouwjaar
1	HOODKANTOOR	79-18 JV	SSANG YONG MUSSO PICK UP	2020
2	HOODKANTOOR	32-85 JV	SSANG YONG MUSSO PICK UP	2020

Ministerie van Binnenlandse Zaken

No	Afdeling	Kenteken nr	Autogegevens	Bouwjaar
1	ALGEMENE ZAKEN	26-64HV	ISUZU PICKUP D-MAX	2014
2	ALGEMENE ZAKEN	10	TOYOTA WINDOW VAN HIACE	
3	DNV	133896	YAMAMOTO BROMFIETS YM50	2008
4	C.I.V.D	134129	YAMAMOTO YM50 BROMFIETS	2008
5	NCCR	134786	YAMAMOTO YM50 BROMFIETS	2008
6	C.I.V.D	134842	YAMAMOTO YM50 BROMFIETS	2008
7	ALGEMENE ZAKEN	135720	YAMAMOTO BROMFIETS YM50	
8	ALGEMENE ZAKEN	135720	YAMAMOTO BROMFIETS YM50	
9	ALGEMENE ZAKEN	135720	YAMAMOTO BROMFIETS YM50	2008
10	ALGEMENE ZAKEN	144624	YAMAMOTO BROMFIETS YM50Q-3F	2008
11	ALGEMENE ZAKEN	144625	YAMAMOTO BROMFIETS YM50	2008
12	ALGEMENE ZAKEN	144628	PRESTONI BROMFIETS PT50QT-16	2008
13	ALGEMENE ZAKEN	147957	YAMAMOTO BROMFIETS YZ50-A	2011
14	ALGEMENE ZAKEN	152517	YAMAMOTO BROMFIETS YX50	2011
15	REKENKAMER	152693	YAMAMOTO BROMFIETS YM50	2011
16	STAATSRAAD	012-D	ZHONGYU BROMFIETS	2006
17	TRANSPORT	0309-D	YAMAMOTO BROMFIETS YM50	2007
18	TRANSPORT	0310-D	YAMAMOTO BROMFIETS YM50	2007
19	DNV	06-99HV	MAZDA PICKUP BT50	2012
20	DNV	07-01HV	MAZDA PICKUP BT50	2012
21	DNV	07-02HV	MAZDA PICKUP BT50	2012
22	KAB VAN DE PRES	07-11HV	MAZDA PICKUP BT50	2013
23	DNV	07-12HV	MAZDA PICKUP BT50	2013
24	KAB VAN DE PRES	07-14HV	MAZDA PICKUP BT50	2013

25	DNV	07-15HV	MAZDA PICKUP BT50	2013
26	KAB VAN DE PRES	07-16HV	MAZDA PICKUP BT50	2012
27	DNV	07-17HV	MAZDA PICKUP BT50	2012
28	ALGEMENE ZAKEN	1320-D	MERCEDES BENZ TRUCK BENZ LDV	
29	ALGEMENE ZAKEN	1321-D	HONDA TRUCK BENZ LDV	
30	ALGEMENE ZAKEN	1374-D	NISSAN PICKUP FRONTIER	
31	ALGEMENE ZAKEN	1375-D	NISSAN PICKUP FRONTIER	
32	ALGEMENE ZAKEN	1383-D	CHEVROLET TRAIL BLAZER STATION	
33	ALGEMENE ZAKEN	1384-D	CHEVROLET STATION TRAIL BLAZER CT15506	
34	DNV	1385-D	CHEVROLET STATION TRAIL BLAZER CT15506	
35	ALGEMENE ZAKEN	1386-D	CHEVROLET STATION TRAIL BLAZER CT15506	
36	ALGEMENE ZAKEN	1387-D	CHEVROLET STATION TRAIL BLAZER CT15506	
37	N.G.B.	1449-D	NISSAN STATION AD VAN	2003
38	DNV	1461-D	NISSAN BUS CIVILLIAN	2000
39	CIVD	1467-D	ISUZU BUS JOURNEY	2004
40	CIVD	1542-D	JMC PICKUP FLAT BED TRUCK	2010
41	CIVD	1543-D	JMC PICKUP FLAT BED TRUCK	
42	TRANSPORT	1594-D	MAZDA PICKUP BT50	2010
43	HOOFDKANTOOR/TRANSPORT	1595-D	MAZDA PICKUP BT50	2010
44	ALGEMENE ZAKEN	1596-D	TOYOTADAYNA SEDAN SPARK LS	2011
45	ALGEMENE ZAKEN	1616-D	TOYOTA SEDAN COROLLA	2005
46	HOOFDKANTOOR	1621-D	TOYOTA SEDAN ALLION	2002
47	BELEIDS KAMER	1622-D	TOYOTA SEDAN ALLION	2002
48	ALGEMENE ZAKEN	1623-D	TOYOTA STATION COROLLA	2001
49	ALGEMENE ZAKEN	1627-D	TOYOTA SEDAN PREMIO	2002
50	ALGEMENE ZAKEN	1628-D	TOYOTA SEDAN ALLION	2002
51	ALGEMENE ZAKEN	1634-D	NISSAN SEDAN TIIDA	
52	ALGEMENE ZAKEN	17-34SP	MITSUBISHI STATION NATIVA	
53	KAB VAN DE PRES	17-35SP	MITSUBISHI STATION NATIVA	2005
54	ALGEMENE ZAKEN	1756-D	NISSAN TERREINWAGEN X-TRAIL	2012
55	HOOFDKANTOOR	1757-D	NISSAN TERREINWAGEN X-TRAIL	2012
56	HOOFDKANTOOR/TRANSPORT	1760-D	TOYOTA STATION ALPHARD	2004
57	HOOFDKANTOOR	1761-D	TOYOTA STATION ALPHARD	2004
58	AWP	1821-D	JMC TRUCK DOUBLE CAB FLAT	2012
59	DNA	1976-D	TOYOTA S.U.V. FORTUNER	2013
60	C.I.V.D	22-07XP	GMC PICKUP YUKON L	2008
61	KAB VAN DE PRES	23-36KP	TOYOTA COROLLA SEDAN	1998
62	KAB VAN DE PRES	23-37KP	TOYOTA COROLLA STATION	1998
63	ALGEMENE ZAKEN	2372-D	HINO BUS RAINBOW	1995
64	DNV	24-10GV	JMC TRUCK FLAT BED TRUCK	2009
65	DNV	24-11GV	JMC TRUCK FLAT BED TRUCK	2009
66	DNV	24-82GV	JMC PICKUP	2009
67	DNV	24-84GV	JMC PICKUP DC	2010
68	DNA	26-83DV	TOYOTA PICKUP HILUX	1998
69	KAB VP	34-59VP	MITSUBISHI STATION OUTLANDER	2008
70	KAB VAN DE PRES	40-28GV	MAZDA PICKUP BT50 -DC	2010
71	GESLEPEN NAAR MTL	40-29GV	MAZDA PICKUP BT50 DC	2010
72	KAB VAN DE PRES	41-54GV	MAHINDRA PICKUP SCORPIO DC 4WD	2011
73	KAB VAN DE PRES	44-32GV	MAZDA PICKUP BT50	2010
74	DNA	46-26EV	ISUZU PICKUP	2002

75	KAB VAN PRES	47-92GV	GREATWALL PICKUP WINGLE	2011
76	KAB VAN PRES	47-93GV	GREAT WALL PICKUP WINGLE	
77	DNA	50-15XP	TOYOTA STATION REGIUS	2000
78	HOOFDKANTOOR	50-74WP	TOYOTA STATION NOAH	2000
79	KAB VAN DE PRES	52-81GV	MAZDA PICKUP BT50	2011
80	ROS	52-82GV	MAZDA PICKUP BT50	2011
81	KAB VAN DE PRES	52-83GV	MAZDA PICKUP BT50	2011
82	KAB VAN DE PRES	52-84GV	MAZDA PICKUP BT50	2011
83	CIVD	53-31GV	MAHINDRA PICKUP SCORPIO DC 4WD	2011
84	CIVD	53-32GV	MAHINDRA PICKUP SCORPIO DC 4WD	2011
85	HOOFDKANTOOR	59-63FV	ISUZU PICKUP D-MAX	2008
86	DNV	61-90GV	MAZDA PICKUP BT50	2011
87	BUREAU NATIONALE VEILIGHEID	61-91GV	MAZDA PICKUP BT50	2011
88	BUREAU NATIONALE VEILIGHEID	61-92GV	MAZDA PICKUP BT50	2011
89	BUREAU NATIONALE VEILIGHEID	61-93GV	MAZDA PICKUP BT50	2011
90	BUREAU NATIONALE VEILIGHEID	61-95GV	MAZDA PICKUP BT50	2011
91	DNV/NCCR	61-96GV	MAZDA PICKUP BT50	2011
92	BUREAU NATIONALE VEILIGHEID	61-97GV	MAZDA PICKUP BT50	2011
93	BUREAU NATIONALE VEILIGHEID	61-98GV	MAZDA PICKUP BT50	2011
94	BUREAU NATIONALE VEILIGHEID	61-99GV	MAZDA PICKUP BT50	2011
95	KAB VAN DE VICE PRES	63-21ZP	TOYOTA SEDAN CAMRY	2010
96	HOOFDKANTOOR	64-35EV	ISUZU D-MAX PICKUP	2004
97	KAB VAN DE VICE PRES	64-72GV	ISUZU PICKUP D-MAX	2012
98	KAB VN DE MIN	65-54FV	ISUZU PICKUP D-MAX	2008
99	CIVD	66-46CB	MUDAN BUS	2008
100	KAB VAN DE PRES	66-54DV	TOYOTA PICKUP HILUX	2000
101	HOOFDKANTOOR	66-67FV	ISUZU PICKUP D-MAX	2008
102	KAB VAN DE PRES	70-92GV	ISUZU PICKUP D-MAX	2012
103	DNV	70-93GV	ISUZU PICKUP D-MAX	2012
104	KAB VAN DE PRES	70-94GV	ISUZU PICKUP D-MAX	2012
105	DNV	70-95GV	ISUZU PICKUP D-MAX	2012
106	DNV	70-96GV	ISUZU PICKUP D-MAX	2012
107	DIRECTEUR	72-34FV	ISUZU PICKUP D-MAX	2008
108	DNV	77-38WP	CHEVROLET TRAIL BLAZER STATION	2008
109	DNA	79-09XP	TOYOTA STATION HARIER	2001
110	DNA	79-11XP	TOYOTA STATION HARIER	2001
111	KAB VAN DE VICE PRES	85-20ZP	KIA STATION SOUL 1.6 L	2009
112	KAB VAN DE VICE PRES	85-30ZP	KIA SEDAN SOUL 1.6 L	2009
113	DIR. ALG	88-90FV	NISSAN PICKUP FRONTIER	2009
114	KAB PRES	93-86ZP	LINCOLN SEDAN CONTINENTAL	2002
115		97-D	TOYOTA HILUX PICKUP	
116	KAB PRES	98-27ZP	HONDA SEDAN ACCORD	2010
117	C.I.V.D	98-51LP	TOYOTA COROLLA SEDAN	1998
118	BIZA	99-00GV	ISUZU PICKUP D-MAX	2013
119	DNV	PA21-43	TOYOTA STATION PRADO	2010
120	KAB VAN DE VICE PRES	PA31-64	KIA HATCHBACK SOUL 1.6 L	2009
121	KAB VAN DE PRES	PA35-91	TOYOTA STATION LANDCRUISER	2010
122	KAB VA DE VICE PRESIDENT	PA35-93	TOYOTA STATION LANDCRUISER	2010

123	DNA	PA35-97	TOYOTA STATION LANDCRUISER	2010
124	KAB VAN DE VICE PRES	PA37-72	CHEVROLET SEDAN SPARK LS	2011
125	KABINET PRESIDENT	PA44-47	MAZDA SEDAN MAZDA 3	2010
126	MIN. VAN ARBEID	PA76-10	TOYOTA STATION PRADO	2011
127	KAB VAN DE PRES	PA83-91	KIA STATION SORENTO 2.4L	2011
128	KAB VAN DE PRES	PA83-92	KIA STATION SPORTAGE	2011
129	KAB PRES (BNV)	PA92-21	KIA STATION SORENTO 2.4L	2010
130	DNV	PA92-22	KIA STATION SORENTO 2.4L	2010
131	KAB PRES (BNV)	PA92-23	KIA STATION SORENTO 2.4L	2010
132	DNV	PA92-24	KIA STATION SORENTO 2.4L	2010
133	KAB VAN DE VICE PRES	PB08-71	TOYOTA STATION FORTUNER	2011
134	NAAR ECONOMISCHE ZKN	PB10-04	TOYOTA STATION PRADO	2011
135	KAB VAN DE VICE PRES	PB25-99	TOYOTA STATION FORTUNER	2012
136	DNV	PB30-52	CHEVROLET STATION TAHOE	2011
137	DNV	PB30-53	CHEVROLET STATION TAHOE	2011
138	DNV	PB30-54	CHEVROLET STATION TAHOE	2011
139	KAB VAN DE VICE PRES	PB51-80	TOYOTA STATION SEQUOIA	2012
140	REKENKAMER	PB67-79	STATION PRADO	2012
141	C.S.F.E	PB99-79	TOYOTA STATION RAV 4	2012
142	KAB VICE PRESIDENT	PC01-02	JAC SEDAN C-CLASS	2012
143	KAB VAN DE VICE PRES	PC69-95	HYUNDAI STATION TUCSON	2013
144	KABINET PRESIDENT	S-014	YAMAMOTO BROMFIETS YZ50-A	2011
145		S-2	CADILLAC SEDAN CONCOUS DEVILLE	
146		S-9	TOYOTA STATION NOAH	
147	CIVD	53-31GV	MAHINDRA PICKUP SCORPIO DC 4WD	
148	CIVD	53-32GV	MAHINDRA PICKUP SCORPIO DC 4WD	
149	KAB VAN DE PRES	07-10HV	MAZDA PICKUP BT50	2013
150	REKENKAMER	1884-D	TOYOTA BUS HIACE	2012
151		1885-D	TOYOTA BUS HIACE	
152	DNA	1886-D	TOYOTA BUS HIACE	
153		1887-D	TOYOTA PICKUP HILUX	2012
154	DNA	1888-D	TOYOTA PICKUP HILUX	
155	HS	1922-D	JMC PICKUP RHD 2.5 T	2013
156	STAATSRAAD	175089	YAMAHA BROMFIETS FILONG	2016
157	KAB VAN DE PRES	02-90HV	TOYOTA PICKUP HILUX	2013
158	KAB VAN DE PRES	02-91HV	TOYOTA PICKUP HILUX	2013
159	CDS	02-93HV	TOYOTA PICKUP HILUX	2013
160	DNV	0561-D	YAMAMOTO BROMFIETS YM50-4	2015
161	KAB VAN DE PRES	11-72GV	ISUZU PICKUP D-MAX	2010
162		2140-D	JAC PICKUP	
163	HUISHOUDELIJKE DIENST	2149-D	FOTON PICKUP TUNLAND	2013
164	CBB	2152-D	FOTON PICKUP TUNLAND	2013
165	KAB VAN DE PRES	22-12HV	FOTON BESTELWAGEN VIEW	2016
166	BUREAU NATIONALE VEILIGHEID	22-20HV	MAZDA PICKUP BT50	2013
167	BUREAU NATIONALE VEILIGHEID	22-23HV	MAZDA PICKUP BT50	2013
168	BUREAU NATIONALE VEILIGHEID	22-24HV	MAZDA PICKUP BT50	2013
169	CBB	2253-D	KIA SEDAN RIO	2014
170	HFD KANTOOR	2270-D	GREATWALL HATCHBACK C10	2013
171	HFD KANTOOR	2288-D	CHEVROLET PICKUP COLORADO	2014
172	HFD KANTOOR	2289-D	CHEVROLET PICKUP COLORADO	2014

173	AWP	2292-D	FOTON MINIBUS	2014
174	C.BB	2293-D	FOTON MINIBUS	2014
175	HFD KANTOOR	00-74 KV	ISUZU PICKUP D-MAX	2015
176	HFD KANTOOR	2315-D	TOYOTA VAN HIACE	2014
177	HFD KANTOOR	2316-D	TOYOTA VAN HIACE	2014
178	ASV SEC. VERKIEZING	2323-D	TOYOTA STATION HIACE	2015
179	HFD KANTOOR	2324-D	TOYOTA STATION HIACE	2014
180	KUSTWACHT	2325-D	CHEVROLET PICKUP COLORADO	2014
181	KUSTWACHT	2326-D	CHEVROLET PICKUP COLORADO	2014
182	KUSTWACHT	2327-D	TOYOTA VAN HIACE	2015
183	KUSTWACHT	2328-D	TOYOTA BUS COASTER	2015
184	ALGEMENE ZAKEN	2341-D	MITSUBISHI PICKUP CANTER	1998
185	NAT. ARCHIEF	2362-D	TOYOTA SEDAN COROLLA	2015
186	D.N.A	2377-D	TOYOTA PICKUP HILUX	2015
187	D.N.A	2378-D	TOYOTA PICKUP HILUX	2015
188	D.N.A	2379-D	TOYOTA STATION VITZ	2011
189	D.N.A	2380-D	TOYOTA STATION VITZ	2011
190	D.N.A	2381-D	TOYOTA STATION WISH	2010
191		32-65HV	MAZDA PICKUP BT50	
192	KAB VAN DE PRES	32-62HV	MAZDA PICKUP BT50	2013
193	KAB VAN DE PRES	32-65HV	MAZDA PICKUP BT50	2013
194	DNV	32-68HV	MAZDA PICKUP BT50	2013
195	DNV	32-69HV	MAZDA PICKUP BT50	2013
196	KAB VAN DE PRES	32-70HV	MAZDA PICKUP BT50	2013
197	KAB VAN DE PRES	38-40GV	TOYOTA PICKUP HILUX	2010
198	KAB VAN DE PRES	47-67GV	JMC TRUCK	2010
199	KAB VAN DE PRES	47-68GV	GREAT WALL PICKUP WINGLE	2010
200	KAB VAN DE PRES	47-69GV	GREAT WALL PICKUP WINGLE	2010
201	KAB VAN DE PRES	47-70GV	GREAT WALL PICKUP WINGLE	2010
202	KAB VAN DE PRES	48-67FV	ISUZU PICKUP D-MAX	2008
203	KUSTWACHT	50-16HV	FORD PICKUP RANGER	2015
204	KUSTWACHT	50-18HV	FORD PICKUP RANGER	2015
205	KAB VAN DE PRES	52-13GV	ISUZU PICKUP D-MAX	2011
206	HOOFDKANTOOR	58-65GV	NISSAN PICKUP NAVARA	2011
207	HOOFDKANTOOR	58-71GV	NISSAN PICKUP NAVARA	2011
208	DNV	63-12GV	NISSAN PICKUP NAVARA	2011
209	BUREAU NATIONALE VEILIGHEID	68-63CB	KING LONG BUS	2010
210	KAB VAN DE PRES	76-13FV	ISUZU PICKUP D-MAX	2008
211	CDS	92-77GV	ISUZU PICKUP D-MAX	2009
212	KAB PRES	97-02GV	NISSAN PICKUP NAVARA	2011
213	DNV	97-64GV	NISSAN PICKUP NAVARA	2011
214	DNV	97-65GV	NISSAN PICKUP NAVARA	2011
215	KAB PRES	99-20GV	ISUZU PICKUP D-MAX	2013
216	CDS	PA66-13	MITSUBISHI STATION OUTLANDER	2006
217	KAB VAN DE PRES	PA66-14	NISSAN SEDAN SKYLINE	2006
218	DNV	PA67-09	TOYOTA STATION COROLLA	2007
219	KAB VAN DE PRES	PA67-10	TOYOTA SEDAN VITZ	2006
220	KAB VAN PRES	PA67-11	NISSAN STATION MURANO	2006
221	BEVEILIGING	PA68-08	TOYOTA SUV PRADO	2010
222	BUREAU NATIONALE VEILIGHEID	PA69-07	MITSUBISHI STATION OUTLANDER	2006

223	KAB PRES	PA94-15	CHEVROLET STATION TAHOE	2011
224	DNV	PA94-16	CHEVROLET STATION TAHOE	2011
225	DNV	PB05-78	CHEVROLET PICKUP TAHOE	2011
226	DNV	PB05-79	CHEVROLET STATION TAHOE	2011
227	HOOFDKANTOOR	PB09-49	NISSAN SEDAN TIIDA LATIO	2011
228	DNV	PC 69-94	HYUNDAI STATION TUCSON	2013
229	KAB VAN DE PRES	PC23-43	TOYOTA STATION VOXY	2005
230	KAB VAN DE VICE PRES	PC48-37	KIA SEDAN RIO	2012
231	KAB VAN DE PRES	PC70-30	TOYOTA SEDAN MARK X	2006
232	DSO	PC70-43	TOYOTA SEDAN VITZ	2005
233	KAB PRES	PC70-45	TOYOTA SEDAN MARK X	2005
234	KAB VAN DE PRES	PC71-24	TOYOTA SEDAN VITZ	2005
235	KAB VAN DE PRES	PC75-59	TOYOTA STATION FUNCARGO	2004
236		PC84-35	TOYOTA STATION ALPHARD	
237	KAB PRES	PC90-69	TOYOTA SEDAN VITZ	2005
238	KAB PRES (BNV)	PC90-72	TOYOTA SEDAN WINDOM	2005
239	KAB VAN DE PRES	PC90-74	TOYOTA STATION VOXY	2006
240	DNV	PC90-75	TOYOTA SEDAN VITZ	2005
241	KAB PRES (BNV)	PC90-76	TOYOTA SEDAN VITZ	2005
242	KAB PRES (BNV)	PC91-20	TOYOTA SEDAN VITZ	2005
243	DNA	PD38-61	TOYOTA S.U.V. FORTUNER	2013
244	KAB VAN DE PRES	PD39-06	KIA S.U.V. SORENTO	2013
245	KAB VAN DE PRES	PD39-09	KIA S.U.V. SORENTO	2013
246	KAB VAN DE PRES	PD39-10	KIA S.U.V. SORENTO	2013
247	KAB VAN DE PRES	PD39-11	KIA TERREINWAGEN SORENTO	2013
248	KAB VAN DE PRES	PD39-12	KIA S.U.V. SORENTO	2013
249	KAB VAN DE PRES	PD39-14	KIA S.U.V. SORENTO 2.4L	2013
250	KAB VAN DE PRES	PD39-15	KIA SEDAN OPTIMA	2013
251	KAB VAN DE PRES	PD39-16	KIA SEDAN OPTIMA	2013
252	KAB VAN DE PRES	PD39-17	KIA S.U.V. SORENTO 2.4L	2013
253	KAB VAN DE PRES	PD39-18	KIA SEDAN OPTIMA	2013
254	KAB VAN DE PRES	PD40-54	CHEVROLET STATION TRAVERSE	2013
255	KAB VAN DE PRES	PD40-57	TOYOTA STATION LEXUS	2013
256	DNV	PD49-73	KIA STATION CARNIVAL	2013
257	KAB VAN DE PRES	PD49-74	KIA S.U.V. SORENTO 2.4L	2013
258	KAB VAN DE VICE PRES	PD69-74	TOYOTA STATION ALPHARD	2014
259	KAB VAN DE PRES		KIA S.U.V. SORENTO 2.4L	2014
260	DNV	PD73-79	KIA S.U.V. SORENTO 2.4L	2014
261	KAB VAN DE PRES	PE08-17	TOYOTA STATION LEXUS RX 350	2014
262	KAB VAN DE PRES	PE39-05	TOYOTA SEDAN MARK Z10	2008
263	GESLEPEN NAAR MTL	PE40-27	LANDSOVER SUV DISCOVERY	2014
264	KAB VAN DE PRES	PE40-29	LANDSOVER SUV DISCOVERY	2014
265	KUSTWACHT	PF24-86	TOYOTA S.U.V. FORTUNER	2015
266	CDS	S-10	TOYOTA VAN HIACE	
267	KAB VAN DE PRES	PE 49-41	LANDROVER S.U.V. DISCOVERY	2014
268	KAB VAN DE PRES	PE 49-42	LANDROVER S.U.V. DISCOVERY	2014
269	C.I.V.D	140084	YAMAMOTO BROMF YX50	2008
270	C.I.V.D	141053	YAMAMOTO BROMF YM50	2009
271	DNV	66-33 WP	TOYOTA STATION COROLLA	2001
272	DNV	72-50 WP	TOYOTA COROLLA SEDAN	2001
273	DNA	912-D	NISSAN PICKUP FRONTIER	2007

274	DNV	31-62 VP	TOYOTA STATION NADIA	1999
275	EX PRESIDENT	PC66-58	TOYOTA STATION LANDCRUISER	2012
276	CIVD	00-27GV	ISUZU D-MAX	2009
277	CIVD	00-34GV	ISUZU D-MAX	2009
278	KAB VAN DE PRES	10-13 GV	TOYOTA PICK UP	2009
279	CIVD	10-60HV	TOYOTA BUS HIACE	2007
280	CIVD	11-49 VP	TOYOTA RAV4 STATION	
281	CIVD	11-71GV	ISUZU D-MAX	2010
282	AWP	1269-D	MINIBUS MITSUBISHI CANTER P UP	2003
283	DNV	1320-D	MERCEDES BENZ TRUCK	2009
284	DNV	1321-D	MERCEDES BENZ TRUCK	2009
285	CBB	1374-D	NISSAN FRONTIER P UP	2008
286	CBB	1375-D	NISSAN FRONTIER P UP	2009
287	CIVD	1383-D	CHEVROLET STATION	2008
288	DNV	1384-D	CHEVROLET STATION	2008
289	CIVD	1385-D	CHEVROLET STATION	2008
290	DNV	1386-D	CHEVROLET STATION	2008
291	CIVD	1387-D	CHEVROLET STATION	2008
292	CIVD	14-03HV	MAHINDRA PICK UP	2012
293	DNV	14-06HV	TOYOTA PICKUP HILUX	2012
294	KAB VAN DE PRES	16-19 KP	DAEWOO SEDAN	1998
295	KAB VAN DE PRES	17-34 SP	MITSUBISHI NATIVA STATION	2005
296	DNV	22-13HV	FOTON PICK UP TUNLAND	2013
297		301-D	TOYOTA SPRINTER SEDAN	1999
298	KAB VICE PRESIDENT	PM 97-61	TOYOTA LANDCRUISER PRADO	2021
299	KAB VICE PRESIDENT	PM 97-62	SPORT UTILITY VEHICLE	2021
300	KAB VICE PRESIDENT	PM 97-60	SPORT UTILITY VEHICLE	2021
301	KAB VICE PRESIDENT	PM97-63	SPORT UTILITY VEHICLE	2021
302	RVM	301-D	TOYOTA SPRINTER SEDAN	1999
303	KAB VICE PRESIDENT	PM 92-31	TOYOTA STATION ALPHARD	2011
304	KAB VICE PRESIDENT	PM10-08	LANDROVER STATION	2020
305	KAB VICE PRESIDENT	PM 10-09	LEXUS LX 570 STATION	2020
306		43-41HV	CHEVROLET PICK UP	2014
307		43-42HV	CHEVROLET PICK UP	2014
308	KABINET PRESIDENT	47-93 GV	GREAT WALL PICKUP WINGLE	2011
309	KAB VAN VICE PRES	47-94 GV	GREAT WALL	2011
310	CIVD	69-03CB	MUDAN BUS	2010
311	DNV	73-08CB	MITSUBISHI BUS ROSA	1999
312	KAB VAN DE PRES	73-09CB	MITSUBISHI BUS ROSA	1999
313	DNV	75-96FV	ISUZU D-MAX	2008
314	DNV	76-19FV	ISUZU D-MAX	2008
315	KAB VAN DE PRES	PA71-50	TOYOTA SEDAN	2006
316	CIVD	PA87-55	TOYOTA STATION	2011
317	DNV	PA87-95	SUZUKI SEDAN SWIFT	2005
318	DNV	PA87-96	TOYOTA SEDAN IST	2004
319	DNV	PA87-97	TOYOTA SEDAN	2006
320	KABINET PRESIDENT	PB 88-06	TOYOTA SUV PRADO	2012
321	DNV	PC05-37	HYUNDAI SEDAN ACCENT	2013
322	DNV	PC05-40	HYUNDAI SEDAN ACCENT	2013
323	DNV	PC05-42	HYUNDAI SEDAN ACCENT	2013
324	KAB VAN DE PRES	PC70-44	TOYOTA SEDAN	2003

325	HOOFDKANTOOR	PD12-68	CHEVROLET STATION	2013
326	CIVD	PD37-03	CHEVROLET HATCHBACK	2013
327	DNV	PD69-75	TOYOTA ALPHARD	2014
328	KAB VAN DE PRES	PE49-43	LANDROVER S.U.V. DISCOVERY	2014
329		PE54-11	TOYOTA SUV	2014
330	MINISTER	PE80-63	TOYOTA SUV	2014
331	DNV	PE85-48	TOYOTA SEDAN RAUM	2006
332	DNV	PE85-49	TOYOTA SEDAN RAUM	2006
333	CIVD	PE85-50	TOYOTA SEDAN RAUM	2006
334	"	S-015	YAMAMOTO BROMFIETS	2016
335	"	S-10	TOYOTA HIACE WIND. VAN	2013
336	KAB PRES	S-2	CADILLAC CONS DEVILLE	1997
337	"	S-5	TOYOTA NOAH STATION	2004
338	"	S-6	NISSAN TIIDA SEDAN	2010
339	"	S-7	ISUZU D MAX P UP	2006
340	DNV	66-22 WP	TOYOTA COROLLA	2001
341	CIVD	PE 85-52	TOYOTA VITZ SEDAN	2007
342	CBB	2510-D	KIA SEDAN RIO	2016
343	DNV	66-20 WP	TOYOTA CORROLA	2001
344	CDS	PA 63-09	TOYOTA LANDCRUISER PRADO STATION	2005
345	MIN	00-76 KV	SSANG YONG PICK UP	2019
346	HOOFDKANTOOR/TRANSP ORT	2577-D	SSANG YONG PICK UP	2019
347	HOOFDKANTOOR/TRANSP ORT	2578-D	SSANG YONG PICK UP	2019
348		PK 91-23	KIA SORENTO STATION	2020
349		PK 97-58	KIA SORENTO STATION	2020
350	NAAR OW	2588-D	MITSUBISHI FUSO DUMP TRUCK	2019
351	HOOFDKANTOOR/TRANSP ORT	PK 80-13	KIA SORENTO STATION	2020
352	CIVD	PB 88-05	TOYOTA LANDCRUISER PRADO	2010
353	HFD KANTOOR	2601-D	KIA RIO SEDAN	2019
354	CDS	PK 87-69	KIA SPORTAGE STATION	2019
355	CIVD	47-08 VP	TOYOTA STATION IPSUM	1999
356	DNV	6-23 WP	TOYOTA COROLLA SEDAN	2000
357	KAB.PRES	TOYOTA HILUX PICK-UP	2019
358	KAB. PRES	TOYOTA HILUX PICK-UP	2019
359	KAB. PRES	TOYOTA FORTUNER STATION	2018
360	HOOFDKANTOOR	PK 86-34	KIA SEDAN RIO	2019
361	DNV	07-59 JV	TOYOTA HIACE BESTEL WAGEN	2009
362	WAGENPARK	PK 96-78	KIA STATION SPORTAGE	2019
363	WAGENPARK	PK 96-82	KIA STATION SPORTAGE	2019
364	KAB. PRES	2664-D	HYUNDAI H350 CARGO BUS	2019
365	HOOFDKANTOOR	2665-D	HYUNDAI H350 PERS. BUS	2019
366	KABINET PRESIDENT	84-87 CB	HYUNDAI H350 PERS. BUS	2019
367	HOOFDKANTOOR	84-89 CB	HYUNDAI H350 PERS. BUS	2019
368	HOOFDKANTOOR	57-69 JV	HYUNDAI H350 CARGO BUS	2019
369	HOOFDKANTOOR	57-66 JV	HYUNDAI H350 CARGO BUS	2019
370	HOOFDKANTOOR/TRANSP ORT	60-21 JV	SSANGYONG MUSSO PICK-UP	2020
371	HOOFDKANTOOR/TRANSP ORT	80-77 JV	SSANGYONG MUSSO PICK-UP	2020
372	HOOFDKANTOOR	2592-D	SSANGYONG MUSSO PICK-UP	2020
373	KAB. PRES	PB 88-60	TOYOTA STATION PRADO	2010

374	HOOFDKANTOOR	84-32 CB	MITSUBISHI ROSA BUS	2019
375	ROS	84-33 CB	MITSUBISHI ROSA BUS	2019
376	HOOFDKANTOOR/TRANSPORT	84-34 CB	MITSUBISHI ROSA BUS	2019
377	TRANSPORT	0582-D	YAMAHA BROMFIETS FILONG STANDAARD	2013
378	D.N.A	2808-D	TOYOTA RAV4 STATION	2017
379	KAB PRES	PC 70-46	TOYOTA FUN CARGO STATION	
380		PL 42-26	KIA SORENTO STATION	2020
381		PL 42-27	KIA SORENTO STATION	2020
382	HOOFDKANTOOR	2815-D	KIA RIO STATION	2020
383	HOOFDKANTOOR	2816-D	KIA RIO STATION	2020
384	HOOFDKANTOOR	2817-D	KIA RIO STATION	2020
385	HOOFDKANTOOR	2818-D	KIA RIO STATION	2020
386	HOOFDKANTOOR	2819-D	KIA RIO STATION	2020
387	CDS	85-72 CB	HYUNDAI H350 BUS	2019
388	KABINET PRESIDENT	78-43 JV	SSANG YONG MUSSO PICK-UP	2020
389	KABINET VICEPRESIDENT	78-59 JV	SSANG YONG MUSSO PICK-UP	2020
390	KABINET VICEPRESIDENT	78-69 JV	SSANG YONG MUSSO PICK-UP	2020
391	KABINET PRESIDENT	78-47 JV	SSANG YONG MUSSO PICK-UP	2020
392	KABINET VICE PRESIDENT	78-44 JV	SSANG YONG MUSSO PICK-UP	2020
393	KABINET PRESIDENT	78-45 JV	SSANG YONG MUSSO PICK-UP	2020
394	KABINET PRESIDENT	78-37 JV	SSANG YONG MUSSO PICK-UP	2020
395	KABINET PRESIDENT	78-49 JV	SSANG YONG MUSSO PICK-UP	2020
396	KABINET PRESIDENT	78-42 JV	SSANG YONG MUSSO PICK-UP	2020
397	KABINET PRESIDENT	78-46 JV	SSANG YONG MUSSO PICK-UP	2020
398	KABINET VICE PRESIDENT	65-54 JV	SSANG YONG MUSSO PICK-UP	2020
399	KABINET PRESIDENT	79-20 JV	SSANG YONG MUSSO PICK-UP	2020
400	N.C.C.R	2859-D	NISSAN URVAN AMBULANCE	2020
401	N.C.C.R	2860-D	NISSAN URVAN AMBULANCE	2020
402	N.C.C.R	2863-D	MITSUBISHI FV517J TRUCK	2019
403	N.C.C.R	2864-D	MITSUBISHI FM657F TRUCK	2019
404	N.C.C.R	2865-D	MITSUBISHI FM657L TRUCK	2019
405	N.C.C.R	2866-D	MITSUBISHI FV517J TRUCK	2019
406	KABINET PRESIDENT	S-1	CADILLAC ESCALADE SUV	2019
407	KABINET PRESIDENT	PM 03-55	CADILLAC ESCALADE ESV SUV	2020
408	KABINET PRESIDENT	PM 11-87	TOYOTA PRADO STATION	2012
409	N.C.C.R	2871-D	MITSUBISHI FUSO CARGO CRANE TRUCK	2020
410	N.C.C.R	2872-D	MITSUBISHI FUSO WATERTANK	2020
411	N.C.C.R	2873-D	HINO DUMP TRUCK VRACHTWAGEN	2020
412	N.C.C.R	2874-D	HINO DUMP TRUCK VRACHTWAGEN	2020
413	CDS	54-25 JV	SSANG YONG MUSSO PICK UP	2019
414	CDS	2616-D	SSANG YONG MUSSO PICK UP	2019
415	CDS	2418-D	ISUZU D-MAX	2009
416	HOOFDKANTOOR/TRANSPORT	1828-D	ISUZU PICKUP D-MAX	2012
417	HOOFDKANTOOR/TRANSPORT	84-49 CB	MITSUBISHI ROSA BUS	2019
418	HOOFDKANTOOR/TRANSPORT	84-44 CB	MITSUBISHI ROSA BUS	2019
419	NAAR OW	84-70 CB	MITSUBISHI ROSA BUS	2019
420	DNV	PI 04-50	TOYOTA STATION LANDCRUISER	2017
421	DNV	2609-D	SSANG YONG MUSSO PICK UP	2019
422	DNV	2426-D	TOYOTA BUS	2002

423	KABINET PRESIDENT	PN 10-01	HONDA CITY	2021
424	KABINET PRESIDENT	PN 10-03	HONDA CITY	2021
425	DNV	66-23 WP	TOYOTA SEDAN	2000
426	KABINET PRESIDENT	84-55 CB	MITSUBISHI ROSA BUS	2019
427	KABINET PRESIDENT	84-56 CB	MITSUBISHI ROSA BUS	2019
428	KABINET PRESIDENT	84-59 CB	MITSUBISHI ROSA BUS	2019
429	KABINET PRESIDENT	84-60 CB	MITSUBISHI ROSA BUS	2019
430	KABINET PRESIDENT	84-61 CB	MITSUBISHI ROSA BUS	2019
431	KABINET PRESIDENT	84-62 CB	MITSUBISHI ROSA BUS	2019
432	KABINET PRESIDENT	84-63 CB	MITSUBISHI ROSA BUS	2019
433	KABINET PRESIDENT	84-64 CB	MITSUBISHI ROSA BUS	2019
434	KABINET PRESIDENT	84-65 CB	MITSUBISHI ROSA BUS	2019
435	KABINET PRESIDENT	84-66 CB	MITSUBISHI ROSA BUS	2019
436	KABINET PRESIDENT	84-67 CB	MITSUBISHI ROSA BUS	2019
437	KABINET PRESIDENT	84-68 CB	MITSUBISHI ROSA BUS	2019
438	KABINET PRESIDENT	84-71 CB	MITSUBISHI ROSA BUS	2019
439	KABINET PRESIDENT	84-72 CB	MITSUBISHI ROSA BUS	2019
440	KABINET PRESIDENT	84-73 CB	MITSUBISHI ROSA BUS	2019
441	KABINET PRESIDENT	84-74 CB	MITSUBISHI ROSA BUS	2019
442	BIZA(NAAR Volksgezondheid	51-62 JV	SSANG YONG MUSSO PICK UP	2019
443	BIZA	51-65 JV	SSANG YONG MUSSO PICK UP	2019
444	BIZA	51-69 JV	SSANG YONG MUSSO PICK UP	2019
445	BIZA	51-71 JV	SSANG YONG MUSSO PICK UP	2019
446	BIZA(DNV)	51-72 JV	SSANG YONG MUSSO PICK UP	2019
447	BIZA	53-41 JV	SSANG YONG MUSSO PICK UP	2019
448	KABINET PRESIDENT	52-55 JV	SSANG YONG MUSSO PICK UP	2019
449	BIZA	2610-D	SSANGYONG MUSSO PICK UP	2019
450		61-04 JV	SSANGYONG MUSSO PICK UP	
451	KABB.PRES	12-52 JV	FORD RANGER XLT	2017
452	DNV	PK 66-93	TOYOTA STATION LANDCRUISER	2019
453	DNV	PK 66-92	TOYOTA STATION LANDCRUISER	2019
454	DNV	PK 66-96	TOYOTA STATION LANDCRUISER	2019
455	KABINET PRESIDENT	48-52 GV	GREATWALL PICK UP WINGLE	2019
456	HOOFDKANTOOR/TRANSP ORT	47-48 JV	SSANG YONG PICK UP	2019
457		70-97 JV	SSANG YONG MUSSO PICK-UP	2020
458	DNV	PL 76-18	TOYOTA SEDAN VITZ	2012
459	DNV	PL 76-16	TOYOTA SEDAN COROLLA	2011
460	DNV	73-90 JV	TOYOTA PICK UP HILUX	2007
461	DNV	PL 76-17	TOYOTA STATION RACTIS	2012
462	DNV	PG 50-94	TOYOTA STATION RACTIS	2009
463	DIRECTEUR	74-18 JV	SSANG YONG PICK UP	
464	KABINET PRESIDENT	PK 73-53	CHEVROLET STATION	
465	KABINET PRESIDENT	PM 03-56	CADILLAC SUV ESCALADE	2019
466	KABINET VP	PM 92-31	TOYOTA STATION	2011
467	KABINET PRESIDENT	PM 83-61	TOYOTA RAV4 STATION	2022
468	OKB	PL 09-94	TOYOTA STATION	2020
469	DNV	PD 99-88	TOYOTA STATION	2013
470	BIZA	PK 80-48	SSANG YONG REXTON SUV	2019

Ministerie van Buitenlandse Zaken, Internationale Business en Internationale Samenwerking

No	Afdeling	Kenteken nr	Autogegevens	Bouwjaar
1	VERBINDINGEN	1470-D	NISSAN SEDAN ALMERA	2006
2	PROTOCOL	1612-D	HYUNDAI STATION STARESC	2007
3	VERBINDINGEN	1970-D	ISUZU PICKUP D-MAX	2013
4	VERBINDINGEN	303-D	NISSAN TIIDA HATCHBACK	2007
5	DEPARTEMENTSLEIDING BUZA	46-34GV	CHEVROLET PICKUP AVALANCE	2011
6	PROTOCOL	51-47AB	HYUNDAI BUS	2006
7	VERBINDINGEN	71-72VP	HYUNDAI SEDAN SONATA	2007
8	PROTOCOL	71-75VP	HYUNDAI SEDAN SONATA	2007
9	PROTOCOL	86-03EV	MITSUBISHI L200 PICKUP	2004
10	HOOFDKANTOOR	PA35-95	TOYOTA STATION LANDCRUISER	2010
11	PROTOCOL	PD18-50	TOYOTA SUV FORTUNER	2013
12	VERBINDINGEN	51-48AB	HYUNDAI BUS BUS	2006
13	VERBINDINGEN	302-D	NISSAN TIIDA SEDAN	2006
14	VERBINDINGEN	304-D	NISSAN FRONTIER P UP	2007
15	CONSULAIRE ZAKEN	305-D	NISSAN FRONTIER P UP	2007
16	DEPARTEMENTSLEIDING BUZA	PJ 60-80	MERCEDES BENZ SEDAN	2012
17	VERBINDINGEN	85-26 CB	FOTON BUS	2020
18	VERBINDINGEN	2461-D	HYUNDAI BUS	2014
19		PD39-06	KIA S.U.V. SORENTO	
20	CONSULAIRE ZAKEN	61-10 JV	SSANGYONG MUSSU PICK-UP	2020
21	PROTOCOL	PK 87-61	SSANG YONG REXTON SUV	2019
22	PROTOCOL	PB27-20	TOYOTA TERREINWAGEN SEQUOIA	2012
23	PROTOCOL	PD39-18	KIA SEDAN OPTIMA	2013
24	DEPARTEMENTSLEIDING BUZA	PD39-09	KIA S.U.V. SORENTO	2013
25	DEPARTEMENTSLEIDING BUZA	PD39-10	KIA S.U.V. SORENTO	2013
26	DEPARTEMENTSLEIDING BUZA	PD39-11	KIA TERREINWAGEN SORENTO	2013
27	SECR.MIN	51-21 JV	SSANG YONG MUSSO PICK UP	2019
28	DEPARTEMENTSLEIDING BUZA	PK 81-52	SSANG YONG REXTON SUV	2019
29	DEPARTEMENTSLEIDING BUZA	PD12-68	CHEVROLET STATION	2013
30	VERBINDINGEN	1577-D	NISSAN HATCHBACK TIIDA	2010

Ministerie van Landbouw, Veeteelt en Visserij

No	Afdeling	Kenteken nr	Autogegevens	Bouwjaar
1	HOOFDKANTOOR	74567	YAMAHA BROMFIETS	1996
2	HOOFDKANTOOR	74570	YAMAHA BROMFIETS	1996
3	HOOFDKANTOOR	74571	YAMAHA V50-D BROMFIETS	1996
4	HOOFDKANTOOR	74572	YAMAHA BROMFIETS	1998
5	HOOFDKANTOOR	82146	YAMAHA BROMFIETS	
6	HOOFDKANTOOR	82153	YAMAHA BROMFIETS	1998
7	HOOFDKANTOOR	83316	YAMAHA BROMFIETS	1998
8	HOOFDKANTOOR	83728	YAMAHA BROMFIETS	1998
9	HOOFDKANTOOR	87975	YAMAHA BROMFIETS	2001
10	HOOFDKANTOOR	87976	YAMAHA BROMFIETS	2001
11	HOOFDKANTOOR	94151	YAMAHA V50 BROMFIETS	2002
12	HOOFDKANTOOR	94153	YAMAHA V50 BROMFIETS	2002
13	HOOFDKANTOOR	94154	YAMAHA BROMFIETS V50	

14	HOOFDKANTOOR	100758	YAMAMOTO GM50 BROMFIETS	2004
15	HOOFDKANTOOR	100760	YAMAMOTO GM50 BROMFIETS	2004
16	HOOFDKANTOOR	100765	YAMAHA V50 BROMFIETS	2004
17	HOOFDKANTOOR	100768	YAMAMOTO BROMFIETS	2004
18	HOOFDKANTOOR	100770	YAMAMOTO BROMFIETS	2004
19	HOOFDKANTOOR	115507	YOHADA BROMFIETS	2006
20	HOOFDKANTOOR	115508	YOHADA BROMFIETS YV50	2006
21	HOOFDKANTOOR	115512	YOHADA BROMFIETS	2006
22	HOOFDKANTOOR	115513	YOHADA BROMFIETS	2006
23	HOOFDKANTOOR	115523	YOHADA YV50 BROMFIETS	2006
24	LVV CORONIE	122186	YAMATO YM50 BROMFIETS	2006
25	HOOFDKANTOOR	128884	YAMAHA BROMFIETS	2007
26	VEETEELT	130386	YAMAMOTO BROMFIETS YM50	2007
27	LVV LELYDORP	130387	YAMAMOTO BROMFIETS YM50	2007
28	HOOFDKANTOOR	130389	YAMAMOTO BROMFIETS YM50	2007
29	VEETEELT	130390	YAMAMOTO BROMFIETS YM50	2007
30	HOOFDKANTOOR	130391	YAMAHA BROMFIETS YM50	2007
31	HOOFDKANTOOR	130392	YAMAMOTO BROMFIETS YM50	2007
32	HOOFDKANTOOR	130393	YAMAMOTO BROMFIETS YM50	2007
33	HOOFDKANTOOR	130689	YAMAMOTO BROMFIETS YM50	
34	HOOFDKANTOOR	159554	JIANSHE BROMFIETS JS50Q-6D	2011
35	HOOFDKANTOOR	1630393	YAMAMOTO BROMFIETS YM50	
36	HOOFDKANTOOR	0 187D	YAMAMOTO BROMFIETS YM50	
37	PLANNING	00-01HV	ISUZU PICKUP D-MAX	2013
38	LANDBOUW PROEFSTATION	01-11EV	TOYOTA HILUX PICKUP	1994
39	LANDBOUW PROEFSTATION	01-12EV	TOYOTA HILUX PICKUP	1995
40	HOOFDKANTOOR	0188-D	YAMAMOTO BROMFIETS YM50	
41	HOOFDKANTOOR	0188-D	YAMAMOTO BROMFIETS YM50	2007
42	HOOFDKANTOOR	0280-D	YAMAHA 50 Q-6 D BROMFIETS	2006
43	VISSERIJ	0285-D	YAMAMOTO BROMFIETS YM50	2006
44	VISSERIJ	03-74TP	TOYOTA SEDAN COROLLA	2001
45	MINISTER	0380-D	HONDA BROMFIETS MT50	1996
46	HOOFDKANTOOR	0384-D	HONDA BROMFIETS MT50	1996
47	STAATSBOERDERIJ	0385-D	HONDA BROMFIETS MT50	1996
48	HOOFDKANTOOR	0390-D	HONDA BROMFIETS M T 50	1996
49	HOOFDKANTOOR	0391-D	HONDA BROMFIETS MT-50	1996
50	HOOFDKANTOOR	0398-D	YAMAMOTO BROMFIETS YM50	2009
51	HOOFDKANTOOR	0400-D	YAMAMOTO BROMFIETS YM50	2009
52	HOOFDKANTOOR	0401-D	YAMAMOTO BROMFIETS YM50	2009
53	VEETEELT	0402-D	YAMAMOTO BROMFIETS YM50	2009
54	VEETEELT	0404-D	YAMAMOTO BROMFIETS YM50	2009
55	HOOFDKANTOOR	0405-D	YAMAMOTO BROMFIETS YM50	2009
56	HOOFDKANTOOR	0454-D	YAMAMOTO BROMFIETS YX50	2008
57	VISSERIJ	0455-D	YAMAMOTO BROMFIETS YX50	2008
58	HOOFDKANTOOR	0456-D	YAMAMOTO BROMFIETS YX50	2008
59	VISSERIJ	0457-D	YAMAMOTO BROMFIETS YX50	2011
60	HOOFDKANTOOR	0458-D	YAMAMOTO BROMFIETS YX50	2008
61	HOOFDKANTOOR	0459-D	YAMAMOTO BROMFIETS YX50	2008
62	HOOFDKANTOOR	05-38GV	TOYOTA PICKUP HILUX	2009
63	HOOFDKANTOOR	05-39GV	TOYOTA PICKUP HILUX	2009

64	DIRECTORAAT	05-80FV	TOYOTA HILUX PICKUP	2006
65	DIRECTORAAT	05-81FV	NISSAN HILUX PICKUP	2006
66	ALGEMENE EN HUISHOUDELIJKE DIENST	073-D	YAMAMOTO YM50 BROMFIETS	2007
67	HOOFDKANTOOR	08-65GV	TOYOTA BESTELWAGEN HI-ACE	2009
68	REGIO PARA	09-20DV	NISSAN PICKUP	1998
69	REGIO OOST	09-96FV	TOYOTA HILUX DCPICKUP4X4	2006
70	HOOFDKANTOOR	103-D	TOYOTA HILUX DCPICKUP	
71	HOOFDKANTOOR	116-D	ISUZU PICKUP DCPICKUP	
72	HOOFDKANTOOR	1296-D	NISSAN PICKUP DC	
73	HOOFDKANTOOR	1305-D	ISUZU D-MAX PICKUP	
74	LVV LELYDORP	1315-D	ISUZU PICKUP D-MAX	
75	STAATS BOERDERIJ	1497-D	MASSEYFERGUSON TRACTOR MF- 290	2009
76	HOOFDKANTOOR	1502-D	ISUZU PICKUP D-MAX	2009
77	REGIO OOST	1503-D	ISUZU PICKUP D-MAX	2009
78	NICKERIE	1504-D	ISUZU PICKUP D-MAX	2009
79	VISSERIJ	1505-D	ISUZU PICKUP D-MAX	2009
80	NICKERIE	1506-D	ISUZU PICKUP D-MAX	2009
81	NICKERIE	1507-D	ISUZU PICKUP D-MAX	2009
82	HOOFDKANTOOR	1508-D	ISUZU PICKUP D-MAX	2009
83	HOOFDKANTOOR	1509-D	ISUZU PICKUP D-MAX	2009
84	LANDBOUW	1512-D	ISUZU PICKUP D-MAX	2009
85	ALGEMENE ZAKEN	1513-D	ISUZU PICKUP D-MAX	2009
86	VEETEELT	1517-D	NISSAN BUS URVAN3-0	2010
87	HOOFDKANTOOR	1523-D	TOYOTA PICKUP HILUX	2000
88	HOOFDKANTOOR	1549-D	JAC TRUCK HFC1063K	2010
89	HOOFDKANTOOR	1569-D	TOYOTA PICKUP HILUX	2010
90	VEETEELT	15-69FV	ISUZU D-MAX PICKUP	2005
91	ONDERZOEK	1599-D	MAHINDRA PICKUP SCORPIO DC 4WD	2011
92	VISSERIJ	1600-D	MAHINDRA PICKUP SCORPIO DC 4WD	2011
93	V.D	1602-D	MAHINDRA PICKUP SCORPIO DC 4WD	2011
94	HOOFDKANTOOR	16-02FV	NISSAN QD324X4 DCPICKUP	2006
95	RIJSTORGAAN	1603-D	TOYOTA PICKUP SCORPIO DC 4WD	2011
96	DERIKSHOOP PROEFTUIN	1605-D	MAHINDRA PICKUP SCORPIO DC 4WD	2011
97	HOOFDKANTOOR	1754-D	TOYOTA BUS HI-ACE	
98	HOOFDKANTOOR	1779-D	ISUZU PICKUP D-MAX	
99	HOOFDKANTOOR	1780-D	ISUZU PICKUP D-MAX	
100	HOOFDKANTOOR	1820-D	TOYOTA PICKUP HILUX	
101	CULTUURTECHNIEK	19-D	GRILLOAGOSTINIE DGM-MA-DM TRACTOR12V	
102	CULTUURTUIN	2054-D	MASSEYFERGUSON TRACTOR MF 4297	2013
103	S' LANDSBOERDERIJ	21-28 AT	MASSEYFERGUSON TRACTOR FERGUSON	2004
104	HOOFDKANTOOR	216-D	TOYOTA HILUX DCPICKUP	
105	HOOFDKANTOOR	217-D	TOYOTA HILUX DCPICKUP	
106	HOOFDKANTOOR	22-10FV	TOYOTA HILUX PICKUP	2006
107	HOOFDKANTOOR	233-D	ISUZU NKR58L-05 TRUCK	
108	HOOFDKANTOOR	27-19AT	MASSEYFERGUSON TRACTOR MS	2008
109	HOOFDKANTOOR	272-D	TOYOTA HILUX PICKUP	
110	STAATSBOERDERIJ	28-46GV	FORD PICKUP RANGER	2009
111	HOOFDKANTOOR	286-D	TOYOTA LANDCRUISER07-551PB PICKUP	
112	HOOFDKANTOOR	300-D	MASSEYFERGUSON TRACTOR12V	
113	VEETEELT	73-60FV	ISUZU PICKUP D-MAX	2008
114	HOOFDKANTOOR	82-55GV	ISUZU PICKUP D-MAX	2012

115	HOOFDKANTOOR	82-56GV	ISUZU PICKUP D-MAX	2012
116	HOOFDKANTOOR	83-19GV	ISUZU PICKUP D-MAX	2012
117	NICKERIE	83-88EV	NISSAN PICKUP FRONTIER	2004
118	ALGEMENE ZAKEN	83-94EV	NISSAN PICKUP FRONTIER	2004
119	VISSERIJ	84-43UP	MAZDA TRIBUTE STATION	2002
120	STAATSBOERDERIJ	84-50EV	NISSAN PICKUP FRONTIER	2005
121	HOOFDKANTOOR	84-62EV	NISSAN PICKUP FRONTIER	2005
122	HOOFDKANTOOR	84-65EV	NISSAN PICKUP FRONTIER	2005
123	TECHNISCHE DIENST	84-67EV	NISSAN PICKUP FRONTIER	2005
124	REGIO. MIDDEN	84-70EV	NISSAN PICKUP FRONTIER	2005
125	PLANNING EN ONTW.	84-72EV	NISSAN PICKUP FRONTIER	2005
126	VISSERIJ	86-10UP	TOYOTA SEDAN CAMI	1999
127	O.D.L	87-51FV	TOYOTA PICKUP HILUX	2009
128	PROJECT WATERSCHAPPEN	87-52FV	TOYOTA PICKUP HILUX	2009
129	MINISTER	2846-D	MITSUBISHI NATIVA STATION	2000
130	HOOFDKANTOOR	88-92GV	TOYOTA PICKUP HILUX	2012
131	HOOFDKANTOOR	893-D	FIAT DGM4734MAB/AM TRACTOR80-66	
132	HOOFDKANTOOR	899-D	FIAT TRACTOR	
133	HOOFDKANTOOR	93-58EV	NISSAN FRONTIER PICKUP	2005
134	HOOFDKANTOOR	93-59EV	NISSAN FRONTIER PICKUP	2005
135	HOOFDKANTOOR	93-95EV	NISSAN PICKUP QD-32	2005
136	REGIO OOST	95-60FV	ISUZU PICKUP D-MAX	2008
137	O.D.L.O.A.V.E	95-62FV	ISUZU PICKUP D-MAX	2008
138	HOOFDKANTOOR	97-21JP	SUZUKI SAMURAI JEEP	1995
139	HOOFDKANTOOR	GR.MACH.01		
140	DIRECTEUR	PA97-06	TOYOTA STATION FORTUNER	2011
141	HOOFDKANTOOR	PB30-49	TOYOTA STATION FORTUNER	2012
142	MINISTER	PD05-92	CHEROKEE S.U.V. LAREDO	2013
143	VISSERIJ	1939-D	NISSAN PICKUP NAVARA	
144		0557-D	JIANSHE YAMAHA BROMFIETS JS50Q-6D	2013
145	DIRECTEUR	08-46HV	MAZDA PICK-UP BT50	2013
146	HOOFDKANTOOR	15-46HV	ISUZU PICKUP D-MAX	2014
147	HOOFDKANTOOR	2276-D	MASSEYFERGUSON TRACTOR MS MF4297	2013
148	HOOFDKANTOOR	30-85AT	KUBOTA TRACTOR	2012
149	HOOFDKANTOOR	PB97-68	TOYOTA SEDAN CAMRY	2012
150	HOOFDKANTOOR	0557-D	JIANSHE YAMAHA BROMFIETS JS50Q-6D	2013
151	REGIO MIDEN	94155	YAMAHA V50 BROMFIETS	2002
152	REGIO MIDDEN RESORT PARA	115504	YOHADA YV50 BROMFIETS	2006
153	REGIO MIDDEN RESORT PARA	115517	YOHADA YV50 BROMFIETS	2006
154	REGIO MIDDEN RESORT PARA	115519	YOHADA YM50 BROMFIETS	2006
155	REGIO-MIDDEN PARA	0389-D	HONDA BROMFIETS MT50	1996
156	HOOFDKANTOOR	1510-D	ISUZU PICKUP D-MAX	2009
157	SEC. MIN	95-28FV	ISUZU PICKUP D-MAX	2009
158		0560-D	YAMAMOTO BROMF YM50-4	2015
159	HOOFDKANTOOR	116-D	ISUZU P UP	1990
160	HOOFDKANTOOR	118-D	TOYOTA COROLLA STATION	1999
161	HOOFDKANTOOR	1305-D	ISUZU D MAX P UP	2008
162	HOOFDKANTOOR	1315-D	ISUZU D MAX P UP	2008
163	HOOFDKANTOOR	19-D	DGM MA DM TRACTOR	1990

164	HOOFDKANTOOR	216-D	TOYOTA DC HILUX	1994
165	HOOFDKANTOOR	217-D	TOYOTA DC HILUX	1995
166	HOOFDKANTOOR	233-D	ISUZU P UP	1991
167	HOOFDKANTOOR	278-D	MASSEY FERGUSON TRAKT	1982
168	HOOFDKANTOOR	286-D	TOYOTA LANDCR. P UP	1988
169	HOOFDKANTOOR	300-D	MASSEY FERGUSON TRAKT	2006
170	HOOFDKANTOOR	307-D	KIAMASTER P UP	1991
171	HOOFDKANTOOR	36-90CV	TOYOTA HILUN	1997
172	HOOFDKANTOOR	400-D	FIAT 45 TRAKTOR	
173	VISSERIJ	56-14FV	MITSUBISHI VRACHTWAGEN	2000
174	VEETEELT STAATSBOERDERIJ	67-D	TOYOTA COROLLA STATION	1998
175	REGIO MIDDEN	68-07FV	ISUZU D-MAX	2008
176	HOOFDKANTOOR	68-08FV	ISUZU D-MAX	2008
177	HOOFDKANTOOR	73-50FV	ISUZU D-MAX	2008
178	HOOFDKANTOOR	73-51FV	ISUZU D-MAX	2008
179	HOOFDKANTOOR	73-52FV	ISUZU D-MAX	2008
180	HOOFDKANTOOR	769-D	MITSUBISHI DC P UP	1997
181	HOOFDKANTOOR	899-D	FIAT 45 TRAKTOR	1992
182	ALG. ZKEN	1754-D	TOYOTA BUS HI-ACE	2012
183	ALG. ZKEN	2486-D	SUBARU FORESTER XT	2018
184	ALG. ZKEN	51-19 JV	VOLKSWAGEN AMAROK PICK UP	2019
185	ALG. ZKEN	2488-D	VOLKSWAGEN AMAROK PICK UP	2017
186	SECR. MIN	PK 80-01	SSANG YONG REXTON SUV	2019
187	SECR.MIN	2726-D	SSANG YONG MUSSO PICK UP	2019
188	HOOFDKANTOOR	2658-D	MITSUBISHI ROSA	2019
189	HOOFDKANTOOR	2659-D	MITSUBISHI ROSA	2019
190	HOOFDKANTOOR	2489-D	VOLKSWAGEN TRANSPORTER WV BESTELWAGEN	2019
191	HOOFDKANTOOR	2490-D	VOLKSWAGEN TRANSPORTER WV BESTELWAGEN	2019
192	HOOFDKANTOOR	2491-D	VOLKSWAGEN AMAROK PICK UP	2020
193	HOOFDKANTOOR	2820-D	VOLKSWAGEN CADDY KOMBI BESTEL BUS	2019
194	HOOFDKANTOOR	2821-D	VOLKSWAGEN CADDY KOMBI BESTEL BUS	
195	HOOFDKANTOOR	2822-D	VOLKSWAGEN CADDY PANEL VAN BESTEL BUS	
196	VISSERIJ	2855-D	NISSAN URVAN E26 BUS	2020
197	VISSERIJ	2856-D	NISSAN URVAN E26 BUS	2020
198	VISSERIJ	2857-D	NISSAN URVAN E26 BUS	2020
199	VISSERIJ	2858-D	NISSAN URVAN E26 BUS	2020
200	HOOFDKANTOOR	79-17 JV	SSANG YONG MUSSO PICK UP	2020
201	ALG. ZKN STAATS BOERDERIJ	05-06 JV	HYUNDAI VRACHT WGN KOELWGN	2017
202	CULTUUR TECHNIEK	2376-D	DEADONG RACTOR PX9020	2013

Ministerie van Justitie en Politie

No	Afdeling	Kenteken nr	Autogegevens	Bouwjaar
1	HONDENBRIGADE	1492-D	OPEL VECTRA STATION	2005
2	KPS	16-55 XP	TOYOTA SEDAN MARK2	2001
3	ALGEMENE ZAKEN	22-52 GV	JMC DC PICK-UP	2009
4	JUSTITIELE DIENST	29-21LP	TOYOTA CARINA SEDAN	1986
5		BW 30	MANTGM TRUCK 18330BBRF	2009
6	KPS	PB41-84	TOYOTA STATION FUN GARGO	2005
7	KPS	PB41-90	TOYOTA STATION FUN CARGO	2003
8		2487	HONDA DOMINATOR MOTORFIETS	1994

9		37265	SUZUKI BROMFIETS	1985
10		68650	HONDA MT50FP BROMFIETS	1993
11	RECHERSCHE NW HAV	72399	SUZUKI GT50 BROMFIETS	1984
12	RECHERSCHE NW HAV	72401	SUZUKI GT50 BROMFIETS	1984
13	PARKET	84875	YAMAHA V50 BROMFIETS	1999
14	KPS	91019	YAMAHA BROMFIETS	2002
15		110136	YAMAMOTO BROMFIETS	2005
16		111215	YAMAHA V50-D BROMFIETS	2005
17		113222	HONDA YM50 BROMFIETS	2004
18		113270	YAMAMOTO YM50 BROMFIETS	2004
19	ALG. ZKN	113873	VAN HOOL YM50 BROMFIETS	2004
20		115577	HONDA BROMFIETS COUGAR	2006
21		115578	HONDA BROMFIETS COUGAR	2006
22	JUSPOL	126176	HONDA BROMFIETS FLT 50 FLIGHT	2006
23		129899	CHEETAH BROMFIETS	2007
24	K.B.S	129900	CHEETAH BROMFIETS	2007
25		139493	JURVAN E-BIKE RICHMAN	2008
26		139529	JURVAN E-BIKE RICHMAN	2008
27	KPS	00-22BB	TOYOTA HIACE BUS	2008
28	JUSPOL	00-93HV	ISUZU PICKUP D-MAX	2013
29		00-94HV	ISUZU PICKUP D-MAX	2013
30	JUSPOL	00-95HV	ISUZU PICKUP D-MAX	2013
31	POLITIE	0127-D	HONDA MOTORFIETS 650 CC	1992
32	POLITIE	013-D	YAMAHA BROMFIETS	1997
33	POLITIE	0182-D	SUZUKI BROMFIETS GT50	1985
34	KPS	01-84DV	MAZDA B2500 PICKUP	1997
35	POLITIE	0190-D	HONDA BROMFIETS FLT50 FLIGHT	2006
36	POLITIE	0209-D	HONDA MOTORFIETS	
37	POLITIE	0210-D	HONDA MOTORFIETS	
38	JUSPOL	0211-D	HONDA CBX750P21 MOTORFIETS	2004
39	POLITIE	0212-D	HONDA CBX750P21 MOTORFIETS	2004
40	POLITIE	0218-D	HONDA CBX750P21 MOTORFIETS	2004
41	POLITIE	0219-D	HONDA CBX750P21 MOTORFIETS	2004
42	POLITIE	0222-D	HONDA CBX750P21 MOTORFIETS	2004
43	POLITIE	0223-D	HONDA CBX750P21 MOTORFIETS	2004
44	POLITIE	0224-D	HONDA CBX750P21 MOTORFIETS	2004
45	POLITIE	0225-D	8/1 CBX750P21 MOTORFIETS	2004
46	POLITIE	0228-D	HONDA CBX750P21 MOTORFIETS	2004
47	POLITIE	PG 82-49		2007
48	POLITIE	0229-D	HONDA CBX750P21 MOTORFIETS	2004
49	POLITIE	0233-D	HONDA FES150 MOTORFIETS	
50	POLITIE	0235-D	HONDA MOTORFIETS	2005
51	POLITIE	0237-D	HONDA MOTORFIETS	2005
52	POLITIE	0238-D	HONDA MOTORFIETS	2005
53	KPS	0259-D	YAMAMOTO BROMFIETS YM50	2005
54	POLITIE	0259-D	YAMAMOTO BROMFIETS YM50	2005
55	POLITIE	0260-D	YAMAMOTO YM50 BROMFIETS	2005
56	POLITIE	0266-D	YAMAMOTO YM50 BROMFIETS	2005
57	JUSTITIE	0278-D	YAMAMOTO YM50 BROMFIETS	2006
58	JUSPOL	0287-D	HONDA MOTORFIETS TRANSALP	2002
59	JUSTITIE	0347-D	YAMAMOTO BROMFIETS YM50Q4	2008

60	JUSPOL	0349-D	YAMAHA MOTORFIETS XJ900PRW	2008
61	JUSPOL	0350-D	YAMAHA MOTORFIETS XJ900PRW	2008
62	JUSPOL	0351-D	YAMAHA MOTORFIETS XJ900PRW	2008
63	JUSPOL	0352-D	YAMAHA MOTORFIETS XJ900PRW	2008
64	JUSPOL	0353-D	YAMAHA MOTORFIETS XJ900PRW	2008
65	JUSPOL	0354-D	YAMAHA MOTORFIETS XJ900PRW	2008
66	JUSPOL	0355-D	YAMAHA MOTORFIETS XJ900PRW	2008
67	JUSPOL	0356-D	YAMAHA MOTORFIETS XJ900PRW	2008
68	JUSPOL	0357-D	YAMAHA MOTORFIETS XJ900PRW	2008
69	JUSPOL	0358-D	YAMAHA MOTORFIETS XJ900PRW	2008
70	JUSPOL	0359-D	YAMAHA MOTORFIETS XJ900PRW	2008
71	JUSPOL	0360-D	YAMAHA MOTORFIETS XJ900PRW	2008
72	JUSPOL	0361-D	YAMAHA MOTORFIETS XJ900PRW	2008
73	JUSPOL	0362-D	YAMAHA MOTORFIETS XJ900PRW	2008
74	JUSPOL	0363-D	YAMAHA MOTORFIETS XJ900PRW	2008
75	JUSPOL	0364-D	YAMAHA MOTORFIETS XJ900PRW	2008
76	JUSPOL	0365-D	YAMAHA MOTORFIETS XJ900PRW	2008
77	JUSPOL	0366-D	YAMAHA MOTORFIETS XJ900PRW	2008
78	JUSPOL	0367-D	YAMAHA MOTORFIETS XJ900PRW	2008
79	POLITIE	0368-D	YAMAHA MOTORFIETS XJ900PRW	2008
80	INTERNATIONALE BETREKKINGEN	04-01BB	TOYOTA HIACE LH222R LEMDE BUS	2008
81	BBS	0434-D	YAMAMOTO BROMFIETS YM50	2008
82	POLITIE	0447-D	HONDA ATV	1999
83	POLITIE	0449-D	YAMAMOTO MOTORFIETS XR 250	2011
84	POLITIE	0452-D	JURVAN E-BIKE BROMFIETS RICHMAN	2008
85	POLITIE	0453-D	JURVAN E-BIKE BROMFIETS RICHMAN	2008
86	JUSTITIE	0465-D	YAMAMOTO BROMFIETS YX50	2011
87	TECH. BEH	0472-D	YAMAHA MOTORFIETS XJ900PCZ2	2012
88	TECH. BEH	0473-D	YAMAHA MOTORFIETS XJ900PCZ2	2012
89	TECH. BEH	0474-D	YAMAHA MOY XJ900PCZ2	2012
90	TECH. BEH	0475-D	YAMAHA MOTORFIETS XJ900PCZ2	2012
91	TECH. BEH	0476-D	YAMAHA MOTORFIETS XJ900PCZ2	2012
92	TECH. BEH	0477-D	YAMAHA MOTORFIETS XJ900PCZ2	2012
93	JUSTITIELE DIENST	04-78BB	TOYOTA BUS HI-ACE	2003
94	POLITIE	0478-D	YAMAHA MOTORFIETS XJ900PCZ2	2012
95	TECH. BEH	0479-D	YAMAHA MOTORFIETS XJ900PCZ2	2012
96	TECH. BEH	0480-D	YAMAHA MOTORFIETS XJ900PCZ2	2012
97	TECH. BEH	0481-D	YAMAHA MOTORFIETS XJ900PCZ2	2012
98	TECH. BEH	0482-D	YAMAHA MOTORFIETS XJ900PCZ2	2012
99	TECH. BEH	0486-D	YAMAHA MOTORFIETS XJ900PCZ2	2012
100	TECH. BEH	0487-D	YAMAHA MOTORFIETS XJ900PCZ2	2012
101	TECH. BEH	0488-D	YAMAHA MOTORFIETS XJ900PCZ2	2012
102	TECH. BEH	0489-D	YAMAHA MOTORFIETS XJ900PCZ2	2012
103	TECH. BEH	0491-D	YAMAHA MOTORFIETS XJ900PCZ2	2012
104	TECH. BEH	0492-D	YAMAHA MOTORFIETS XJ900PCZ2	2012
105	TECH. BEH	0493-D	YAMAHA MOTORFIETS XJ900PCZ2	2012
106	TECH. BEH	0494-D	YAMAHA MOTORFIETS XJ900PCZ2	2012
107	TECH. BEH	0495-D	YAMAHA MOTORFIETS XJ900PCZ2	2012
108	TECH. BEH	0496-D	YAMAHA MOTORFIETS XJ900PCZ2	2012
109	TECH. BEH	0497-D	YAMAHA MOTORFIETS XJ900PCZ2	2012
110	JUSTITIELE DIENST	05-08GV	ISUZU PICKUP D-MAX	2008

111	MINISTER	05-09WP	BMW SEDAN 750 1L	2001
112	KPS	05-93FV	MITSUBISHI L200 PICKUP	2004
113	BS	06-86FV	CHEVROLET BESTELWAGEN CAMION	2005
114	JUSPOL	07-19ZP	TOYOTA STATION NOAH	2001
115	PARKETWACHT	08-11NP	TOYOTA LEVIN SEDAN	1997
116	KPS	08-58HV	FORD BESTELWAGEN E350	2012
117	RECHTERLIJKE MACHT	09-70UP	NISSAN TERREINWAGEN X-TRAIL	2007
118	RECHTERLIJKE MACHT	09-71UP	NISSAN TERREINWAGEN X-TRAIL	2007
119	KPS	12-36RP	NISSAN SEDAN ALMERA	2004
120	KPS	12-37RP	NISSAN SEDAN ALMERA	2004
121	TECH. BEH	12-38RP	NISSAN SEDAN ALMERA	2004
122	WAGENPARK	12-39RP	NISSAN SEDAN ALMERA	2004
123	KPS	12-41RP	NISSAN SEDAN ALMERA	2004
124	KPS	12-60MP	NISSAN SKYLINE STATION	1994
125	HOOFDKANTOOR	12-67CB	NISSAN BUS URVAN	2009
126	JUSTITIE	1287-D	ISUZU PICKUP D-MAX	2008
127	JUSTITIE	13-42XP	NISSAN STATION X-TRAIL	2009
128	KPS	13-44XP	NISSAN STATION X-TRAIL	2009
129	JUSPOL	1365-D	NISSAN PICKUP NAVARA	2009
130	BRANDWEER	1400-D	ISUZU PICKUP D-MAX	2009
131	WAGENPARK	1401-D	ISUZU PICKUP D-MAX	2009
132	?	1409-D	ISUZU PICKUP D-MAX	2009
133	?	1410-D	ISUZU PICKUP D-MAX	2009
134	HAZARD	1411-D	ISUZU PICKUP D-MAX	2009
135	?	1412-D	ISUZU PICKUP D-MAX	2009
136	RECHTELIJKE MACHT	1413-D	ISUZU PICKUP D-MAX	2009
137	?	1414-D	ISUZU PICKUP D-MAX	2009
138	HAZARD	1415-D	ISUZU PICKUP D-MAX	2009
139	BRANDWEER	1429-D	ISUZU PICKUP D-MAX	2009
140	B.B.S.	1430-D	ISUZU PICKUP D-MAX	2009
141	BBS	1432-D	ISUZU PICKUP D-MAX	2009
142	BRANDWEER	1434-D	ISUZU PICKUP D-MAX	2009
143	RECHTERLIJKE MACHT	14-45UP	NISSAN TERREINWAGEN X-TRAIL	2007
144	POLITIE	1453-D	TOYOTA BUS HI-ACE	2009
145	POLITIE	1455-D	TOYOTA BUS COASTER	2009
146	POLITIE	1457-D	TOYOTA BUS COASTER	2009
147	HOOFDKANTOOR	1464-D	NISSAN PICKUP FRONTIER	2006
148	CPI	1474-D	NISSAN BUS URVAN	2009
149	JUSTITIE	1475-D	NISSAN BUS URVAN	2009
150	HOOFDKANTOOR	1477-D	NISSAN BUS URVAN	2008
151	WAGENPARK	1478-D	NISSAN BUS CIVILLIAN	2009
152	POLITIE	1481-D	TOYOTA BESTELWAGEN HI-ACE	2008
153	WAGENPARK	1482-D	TOYOTA BESTELWAGEN HI-ACE	2008
154	JUSTITIELE DIENST	14-82MP	HONDA INTEGRA SEDAN	1986
155	POLITIE	1483-D	HONDA ATV TRX500FE9	2009
156	POLITIE	1485-D	HONDA ATV TRX500FE9	2009
157	POLITIE	1486-D	HONDA ATV TRX500FE9	2009
158	POLITIE	1487-D	HONDA ATV TRX500FE9	2009
159	POLITIE	1488-D	HONDA ATV TRX500FE9	2009
160		1515-D	ADMIRAL PICKUP	2009
161	KPS	1518-D	ISUZU PICKUP D-MAX	2010

162	KPS	1519-D	ISUZU PICKUP D-MAX	2010
163	HAZARD	1550-D	TOYOTA BUS COASTER	2010
164	CPI	1551-D	TOYOTA BUS COASTER	2010
165	POLITIE	1556-D	TOYOTA STATION FUNCARGO	2002
166	HOOFDKANTOOR	1574-D	ZX AUTO PICKUP GRAND TIGER	2009
167	KPS	1582-D	VW BUS TRANSPORTER	2008
168	KPS	1588-D	NISSAN STATION TINO	2002
169	STAATSTRANSPORT	16-32NP	MITSUBISHI GALANT SEDAN	1992
170	KPS	16-33AT	HONDA ATV FRX500FE90	2009
171	KPS	16-34AT	HONDA ATV FRX500FE9	2009
172	WAGENPARK	16-54UP	HONDA CR-V TERREIN AUTO	2007
173	KPS	16-56UP	HONDA CRV TERREIN AUTO	2007
174	KPS	16-57XP	TOYOTA STATION HI-ACE	2003
175	POLITIE	1660-D	TOYOTA STATION HILUX SURF	2004
176	KPS	1691-D	NISSAN PICKUP FRONTIER	2008
177	CPI	17-40SP	TOYOTA GRANDE MARKET SEDAN	1997
178	KPS	17-44EV	TOYOTA LANDCRUISER PICKUP	1995
179	POLITIE	1784-D	ISUZU PICKUP D-MAX	2012
180	JUSPOL	1785-D	ISUZU PICKUP D-MAX	2012
181	POLITIE	1787-D	ISUZU PICKUP D-MAX	2012
182	WAGENPARK	1788-D	ISUZU PICKUP D-MAX	2012
183	WAGENPARK	1789-D	ISUZU PICKUP D-MAX	2012
184	WAGENPARK	52-70 JV	ISUZU PICKUP D-MAX	2012
185	WAGENPARK	19-85 JV	ISUZU PICKUP D-MAX	2012
186	WAGENPARK	1795-D	ISUZU PICKUP D-MAX	2012
187	POLITIE	1796-D	ISUZU PICKUP D-MAX	2012
188	WAGENPARK	1799-D	ISUZU PICKUP D-MAX	2012
189	WAGENPARK	1800-D	ISUZU PICKUP D-MAX	2012
190	POLITIE	1801-D	ISUZU PICKUP D-MAX	2012
191	WAGENPARK	1802-D	ISUZU PICKUP D-MAX	2012
192	JUSPOL	1803-D	ISUZU PICKUP D-MAX	2012
193	WAGENPARK	18-18EV	TOYOTA HILUX DCPICKUP	1997
194	KPS	1826-D	ISUZU PICKUP D-MAX	2012
195	FINANCIEEL BEHEER	18-35UP	ISUZU WIZARD STATION	1999
196	PARKET	1941-D	ISUZU PICKUP D-MAX	2013
197	JUSPOL	1952-D	ISUZU PICKUP D-MAX	2013
198	JUSPOL	1953-D	ISUZU PICKUP D-MAX	2013
199	JUSPOL	1954-D	ISUZU PICKUP D-MAX	2013
200	HOOFDKANTOOR	19-65XP	TOYOTA STATION HIACE	2000
201	DELIQUENTEN ZORG	1977-D	TOYOTA BUS COASTER	2013
202	WAGENPARK	1979-D	TOYOTA BUS HIACE	2013
203	JUSTITIE	1980-D	TOYOTA BUS HIACE	2013
204	PARKET	1981-D	TOYOTA BUS HIACE	2013
205	JUSTITIELE DIENST	19-83XP	TOYOTA STATION HIACE	2000
206	WAGENPARK	2010-D	TOYOTA STATION RAUM	2004
207	POLITIE	2011-D	TOYOTA STATION RAUM	2004
208	WAGENPARK	2012-D	TOYOTA STATION RACTIS	2005
209	POLITIE	2013-D	TOYOTA STATION RACTIS	2006
210	POLITIE	2043-D	TOYOTA PICKUP HILUX	2012
211	POLITIE	2044-D	TOYOTA PICKUP HILUX	2012
212	WAGENPARK	2049-D	TOYOTA PICKUP HILUX	2012

213	WAGENPARK	2050-D	TOYOTA PICKUP HILUX	2012
214	POLITIE	2051-D	TOYOTA PICKUP HILUX	2012
215	KPS	24-10UP	TOYOTA SEDAN CALDINA	1998
216	KPS	24-19DV	TOYOTA HILUX DCPICKUP	1994
217	JUSPOL	24-92UP	TOYOTA TERREINWAGEN FORTUNER	2007
218	KPS	25-02TP	TOYOTA COROLLA SEDAN	1998
219	JUSPOL	25-15WP	NISSAN SEDAN ALMERA	2006
220	JUSPOL	251-D	FESTIVA PIAGGIO SCOOTER	
221	CID	25-51DV	DATSUN NISSAN PICKUP	1998
222	POLITIE	255-D	YAMAMOTO YM50 BROMFIETS	2005
223	POLITIE	256-D	YAMAMOTO YM50 BROMFIETS	2005
224	POLITIE	257-D	YAMAMOTO YM50 BROMFIETS	2005
225	POLITIE	258-D	YAMAMOTO YM50 BROMFIETS	2005
226	POLITIE	261-D	YAMAMOTO YM50 BROMFIETS	2005
227	POLITIE	262-D	YAMAMOTO YM50 BROMFIETS	2005
228	POLITIE	263-D	YAMAMOTO YM50 BROMFIETS	2005
229	POLITIE	264-D	YAMAMOTO YM50 BROMFIETS	2005
230	POLITIE	265-D	YAMAMOTO YM50 BROMFIETS	2005
231	POLITIE	267-D	YAMAMOTO YM50 BROMFIETS	2005
232	POLITIE	268-D	YAMAMOTO YM50 BROMFIETS	2005
233	POLITIE	269-D	APRILLA BROMFIETS	
234	POLITIE	271-D	YAMAHA BROMFIETS V 50	
235	WAGENPARK	28-32UP	TOYOTA SEDAN COROLLA	2007
236	KPS	29-27MP	TOYOTA SPRINTER SEDAN	1991
237	KPS	29-37PP	TOYOTA PRUIS SEDAN	1999
238	JUSPOL	3000-D	DAYANG BROMFIETS	2006
239	JUSPOL	3002-D	DAYANG BROMFIETS	2006
240	JUSPOL	3003-D	DAYANG BROMFIETS	2006
241	JUSPOL	3004-D	YAMAHA GT BROMFIETS	2006
242	JUSPOL	3005-D	YAMAHA GT BROMFIETS	2006
243	JUSPOL	3006-D	YAMAHA GT BROMFIETS	2006
244	JUSPOL	3007-D	YAMAHA GT BROMFIETS	2006
245	KPS	32-59NP	SUZUKI GRAND VITARA JEEP	2001
246	WAGENPARK	33-44UP	TOYOTA FORTUNER STATION	2007
247	JUSPOL	34-06ZP	HYUANDAI STATION SANTA FE	2010
248	JUSPOL	35-74ZP	TOYOTA STATION KLUGER	2001
249	BRANDWEER	36-54WP	NISSAN SEDAN ALMERA	2009
250	BRANDWEER	36-55WP	NISSAN SEDAN ALMERA	2009
251	KPS	36-83ZP	BMW SEDAN 540 IP	1999
252	KPS	36-84ZP	BMW SEDAN 540 IP	2001
253	KPS	38-09EV	TOYOTA HILUX PICKUP	2003
254	HOOFDKANTOOR	38-93GV	TOYOTA PICKUP HILUX	2010
255	KPS	40-97FV	NISSAN FRONTIER PICKUP	2007
256	WAGENPARK	41-44FV	TOYOTA HILUX DCPICKUP	2007
257	KPS	41-45FV	TOYOTA HILUX DCPICKUP	2007
258	BRANDWEER	41-86DV	TOYOTA PICKUP HILUX	1993
259	KPS	42-18AB	TOYOTA HI ACE BUS	1994
260	A TEAM	42-86AB	NISSAN BUS 3.0 D.I.	2007
261	NL	43-00AB	KIA BUS PREGIO	2004
262	KPS	43-53MP	DAIHATSU SIRION SEDAN	2000
263	KPS	44-43FV	TOYOTA PICKUP HILUX	2007

264	KPS	44-44JP	TOYOTA CARINA SEDAN	1989
265	KPS	45-38FV	NISSAN PICKUP	1993
266	KPS	46-79AB	TOYOTA BUS HI-ACE	1995
267	KPS	46-90PP	TOYOTA CORSA SEDAN	1996
268	HUISELJK GEWELD	48-05EV	MITSUBISHI PICKUP L2002WD	2003
269	KPS	51-27FP	TOYOTA COROLLA SEDAN	1983
270	KPS	54-94ZP	TOYOTA PICKUP HILUX PICKUP	2003
271	JUSPOL	55-10 XP	TOYOTA SEDAN COROLLA	2001
272		60-63SP	SUBARU SEDAN IMPREZA	2005
273	KPS	61-82AB	TOYOTA BUS COASTER	2008
274	KPS	64-05LP	TOYOTA COROLLA SEDAN	1992
275	JUSPOL	66-69FV	ISUZU PICKUP D-MAX	2008
276	JUSPOL	66-70FV	ISUZU PICKUP D-MAX	2008
277	JUSPOL	66-71FV	ISUZU PICKUP D-MAX	2008
278	KPS	67-83UP	TOYOTA STATION REGIUS	1999
279	KPS	67-84EV	NISSAN 4X2DC PICKUP	2004
280	STAATSTRANSPORT	68-11RP	TOYOTA COROLLA STATION	1996
281	KPS	68-14RP	TOYOTA COROLLA STATION	1996
282	KPS	68-23FV	ISUZU D-MAX PICKUP	2008
283	KPS	68-24FV	ISUZU D-MAX PICKUP	2008
284	KPS	68-25FV	ISUZU D-MAX PICKUP	2008
285	KPS	68-27FV	ISUZU D-MAX PICKUP	2008
286	KPS	68-57RP	TOYOTA COROLLA STATION	1996
287	KPS	69-54MP	HONDA ACCORD SEDAN	1994
288	KPS	69-54NP	TOYOTA SEDAN COROLLA	1997
289	KPS	69-97EV	ISUZU DC PICKUP	2004
290	KPS	70-89VP	TOYOTA STATION COROLLA	1998
291	KPS	74-03PP	MITSUBISHI STATION PAJERO	2000
292	KPS	75-07WP	NISSAN SEDAN ALMERA	2008
293	KPS	75-08WP	NISSAN SEDAN ALMERA	2008
294	KPS	75-56VP	MITSUBISHI STATION NATIVA	2008
295	KPS	76-06XP	TOYOTA STATION NOAH	2001
296	KPS	78-07ZP	TOYOTA STATION KLUGER	2000
297	KPS	81-12LP	TOYOTA SPRINTER SEDAN	1995
298	JUSPOL	82-55FV	NISSAN PICKUP NAVARA	2009
299	KPS	83-02GV	ISUZU PICKUP D-MAX	2012
300	JUSPOL	83-14FV	NISSAN PICKUP NAVARA	2009
301	JUSPOL	83-15FV	NISSAN PICKUP NAVARA	2009
302	JUSPOL	83-19FV	NISSAN PICKUP NAVARA	2009
303	BRANDWEER	85-02FV	ISUZU PICKUP D-MAX	2008
304	JUSPOL	85-26FV	NISSAN PICKUP NAVARA	2009
305	KPS	85-28FV	NISSAN PICKUP NAVARA	2009
306	JUSPOL	85-29FV	NISSAN PICKUP NAVARA	2009
307	JUSPOL	85-31FV	NISSAN PICKUP NAVARA	2009
308	KPS	86-17LP	TOYOTA SEDAN COROLLA	1993
309	BRANDWEER	87-26TP	MITSUBISHI STATION NATIVA	2006
310	KPS	88-10SP	TOYOTA SEDAN CHASER	1991
311	KPS	88-11CV	TOYOTA HILUX PICKUP	1993
312	KPS	89-05FV	NISSAN PICKUP NAVARA	2009
313		91-78EV	ISUZU TFS77H PICKUP	2005
314	WAGENPARK	92-19FV	NISSAN PICKUP NAVARA	2009

315	WAGENPARK	92-20FV	NISSAN PICKUP NAVARA	2009
316	WAGENPARK	92-98PP	TOYOTA CORONA PREMIO SEDAN	1996
317	TAMMENGA	93-32MP	TOYOTA CORONA SEDAN	1993
318	WAGENPARK	94-03FV	NISSAN PICKUP NAVARA	2009
319	WAGENPARK	94-09FV	ISUZU D-MAX PICKUP	2009
320	WAGENPARK	94-10FV	ISUZU D-MAX PICKUP	2009
321	WAGENPARK	94-11FV	ISUZU PICKUP D-MAX	2009
322	WAGENPARK	94-12FV	ISUZU D-MAX PICKUP	2009
323	WAGENPARK	94-32EV	ISUZU PICKUP D-MAX	2005
324	WAGENPARK	95-50WP	NISSAN TERREINWAGEN X-TRAIL	2008
325	B.B.S	95-78GV	ISUZU PICKUP D-MAX	2012
326	B.B.S	96-26FV	ISUZU PICKUP D-MAX	2008
327	A.Z	96-37FV	MITSUBISHI PICKUP L2002WD	2009
328	A.Z	96-39EV	ISUZU D-MAX PICKUP	2005
329	A.Z	96-43EV	ISUZU PICKUP D-MAX	2005
330	WAGENPARK	97-31WP	NISSAN TERREINWAGEN X-TRAIL	2009
331	WAGENPARK	97-53EV	NISSAN VAN WINDOM	2005
332	K.B.S	97-58XP	NISSAN SUPERSALOON ALMERA	2010
333	K.B.S	97-69XP	NISSAN SEDAN ALMERA	2010
334	K.B.S	97-74 XP	NISSAN SEDAN ALMERA	2010
335	K.B.S	98-16BB	NISSAN BUS URVAN 3.0 DI	2009
336	K.B.S	98-74LP	ISUZU STATION TROOPER	2000
337	BRANDWEER	BW1	NISSAN ALMERA SEDAN	2008
338	BRANDWEER	BW12	NISSAN PICKUP	2007
339	BRANDWEER	BW13	NISSAN PICKUP	2007
340	BRANDWEER	BW14	MERCEDES BENZ BUS 811-D	1992
341	BRANDWEER	BW16	TOYOTA HILUX DCPICKUP	1993
342	BRANDWEER	BW2	MERCEDES BENZ BLUSWAGEN 1117	1986
343	BRANDWEER	BW20	DAF TAS1508 VRACHTWAGEN	1994
344	LOGISTIEK	BW21	DAF 1300 TURBO TRUCK	1986
345	LOGISTIEK	BW22	DAF TAS1508 VRACHTWAGEN	1994
346	LOGISTIEK	BW23	DAF SPUTWAGEN	
347	LOGISTIEK	BW24		1988
348	LOGISTIEK	BW25	DAF 1800 TURBO TRUCK	1985
349	BRANDWEER	BW26	NISSAN ALMERA SEDAN	2008
350		BW28	MANTGM TRUCK 18330BBRF	2009
351	BRANDWEER	BW3	TERBERG TANKWAGEN F1150116	1994
352	WAGENPARK	BW34	MANTGM TRUCK 18330BBRF	2009
353	WAGENPARK	BW35	MANTGM TRUCK	2009
354	BRANDWEER	BW37	MITSUBISHI BUS L2002WD	2009
355	BRANDWEER	BW38	STEYER TRUCK TAS1007	1994
356	WAGENPARK	BW39	STEYER TAS1007 VRACHTWAGEN	1994
357	WAGENPARK	BW3BF	JIALING BROMFIETS	1999
358	BRANDWEER	BW4	MERCEDES BENZ BLUSWAGEN 1117-1	1988
359	BRANDWEER	BW40	DAF HV2003 VRACHTWAGEN	1994
360	BRANDWEER	BW41	TATRA CRASH FIRE T815	2007
361	BRANDWEER	BW42	TATRA CRASH FIRE T815	2007
362	BRANDWEER	BW43	TATRA CRASH FIRE T815	2007
363	BRANDWEER	BW44	TATRA CRASH FIRE T815	2007
364	BRANDWEER	BW45	TATRA CRASH FIRE T815	2007
365	BRANDWEER	BW46	TATRA CRASH FIRE T815	2007

366	BRANDWEER	BW47	TATRA CRASH FIRE T815	2007
367	BRANDWEER	BW48	TATRA CRASH FIRE T815	2007
368	BRANDWEER	BW49	TATRA CRASH FIRE T815	2007
369	BRANDWEER	BW5	NISSAN PICKUP	2007
370	BRANDWEER	BW51	TATRA CRASH FIRE T815	2007
371	BRANDWEER	BW52	NISSAN BUS CIVILLIAN	2009
372	BRANDWEER	BW53	DAF TRUCK YA 4440	1981
373	BRANDWEER	BW54	DAF TREKKER YTV2300	1985
374	BRANDWEER	BW55	DAF TREKKER YTV2300	1985
375	BRANDWEER	BW56	DAF TREKKER YTV2300	1985
376	BRANDWEER	BW57	DAF TREKKER YTV2300	1985
377	BRANDWEER	BW58	DAF TREKKER YTV2300	1987
378	BRANDWEER	BW6	NISSAN PICKUP	2007
379	BRANDWEER	BW65	MERCEDES BENZ TRUCK WATERTANKWAGEN	2009
380	BRANDWEER	BW66	MERCEDES BENZ SPUITWAGEN BRANDWEERWAGEN	2009
381	BRANDWEER	BW7	NISSAN PICKUP	2007
382	BRANDWEER	BW70	DAF HAAKARM TRUCK 1900 TURBO	1989
383	BRANDWEER	BW71	MERCEDES BENZ HAAKARM TRUCK 1620-31	1989
384	BRANDWEER	BW72	NISSAN PICKUP FRONTIER	2008
385	BRANDWEER	BW73	NISSAN PICKUP FRONTIER	2012
386	BRANDWEER	BW74	NISSAN PICKUP FRONTIER	2012
387	BRANDWEER	BW75	NISSAN PICKUP FRONTIER	2012
388	BRANDWEER	BW76	NISSAN PICKUP FRONTIER	2012
389	BRANDWEER	BW77	NISSAN BUS CIVILLIAN W 41	2012
390	BRANDWEER	BW8	MERCEDES BENZ BLUSWAGEN 1117-1	1989
391	BRANDWEER	BW84	MERCEDES BENZ TANKWAGEN ATEGO 1325F	2013
392	BRANDWEER	BW85	RENAULT TANKWAGEN CA02E1A	1984
393	BRANDWEER	BW86	RENAULT TRUCK JPIA12	1986
394	BRANDWEER	BW87	TOYOTA BUS HIACE	2013
395	BRANDWEER	BW88	TOYOTA BUS HIACE	2013
396	BRANDWEER	BW9	NISSAN PICKUP	2007
397	KPS	PA09-10	TOYOTA SEDAN ALLEX	2002
398	KPS	PA09-12	TOYOTA STATION RAUM	2001
399	KPS	PA09-22	TOYOTA SEDAN PLATZ	2002
400	KPS	PA09-24	TOYOTA SEDAN PLATZ	2001
401	KPS	PA09-29	TOYOTA SEDAN COROLLA	2001
402	MISIEDJAN	PA21-46	HONDA STATION PRADO	2010
403	KPS	PA68-10	TOYOTA SEDAN WINDOM	2004
404	KPS	PA68-12	NISSAN SEDAN SKYLINE	2004
405	KPS	PA68-15	TOYOTA STATION KLUGER	2003
406	KPS	PA68-48	TOYOTA SEDAN CORONA	2002
407	KPS	PA71-48	TOYOTA SEDAN BREVIS	2004
408	KPS	71-51 FV	TOYOTA HILUX PICK-UP	2008
409	KPS	PA71-51	TOYOTA SEDAN WINDOM	2003
410	KPS	PA71-53	TOYOTA SEDAN BREVIS	2006
411	A.T	PA71-55	TOYOTA SEDAN WINDOM	2004
412	KPS	PA90-66	HONDA STATION C.R.V.	2003
413	BRANDWEER	PB27-12	TOYOTA SEDAN MARK-X	2006
414	JUSPOL	PB37-49	NISSAN SEDAN SUNNY	2004
415	KPS	PB41-79	TOYOTA STATION FUNCARGO	2004
416	WAGENPARK	PB41-85	TOYOTA STATION FUNCARGO	2004

417	KPS	PB42-18	TOYOTA SEDAN PLATZ	2005
418	KPS	PB42-23	TOYOTA STATION FUNCARGO	2003
419	JUSPOL	PC46-61	TOYOTA SEDAN VITZ	2000
420	POLITIE	2009-D	TOYOTA SEDAN VITZ	2003
421	JUSTITIE	0172-D	YAMAHA BROMFIETS	
422	KORPSBRANDWEER SUR	02-68ZP	NISSAN SEDAN ALMERA	2010
423	TECH. BEH	0483-D	YAMAHA MOTORFIETS XJ900PCZ2	2012
424	JUSPOL	16-56 FV	NISSAN PICKUP FRONTIER	2006
425	POLITIE	1463-D	NISSAN PICKUP FRONTIER	2006
426	POLITIE	1728-D	TOYOTA PICKUP HILUX	1996
427	BBS	1913-D	TOYOTA BUS COASTER	2013
428	BBS	1923-D	ISUZU PICKUP D-MAX	2013
429	BBS	1924-D	ISUZU PICKUP D-MAX	2013
430	BBS	1925-D	ISUZU PICKUP D-MAX	2013
431	BBS	1926-D	ISUZU PICKUP D-MAX	2013
432	BBS	1929-D	ISUZU PICKUP D-MAX	2013
433	JUSPOL	3001-D	DAYANG BROMFIETS	2006
434	KPS	70-18RP	TOYOTA VAN COROLLA	1997
435	B.B.S	95-79GV	ISUZU PICKUP D-MAX	2012
436	BRANDWEER	BW78	MAHINDRA PICKUP SCORPIO DC 4WD	2012
437	BRANDWEER	BW79	MAHINDRA PICKUP SCORPIO DC 4WD	2012
438	BRANDWEER	BW80	MAHINDRA PICKUP SCORPIO DC 4WD	2012
439	BRANDWEER	BW81	MAHINDRA PICKUP SCORPIO DC 4WD	2012
440	BRANDWEER	BW82	MAHINDRA PICKUP SCORPIO DC 4WD	2012
441	BRANDWEER	BW83	MERCEDES BENZ TRUCK 1927	1993
442	POLITIE	0240-D	HONDA MOTORFIETS	2005
443	POLITIE	0522-D	YAMAHA MOTORFIETS XJ900PRW	2013
444	POLITIE	0525-D	YAMAHA MOTORFIETS XJ900PRW	2013
445	POLITIE	0528-D	YAMAHA MOTORFIETS XJ900	2013
446	JUSPOL	0529-D	YAMAHA MOTORFIETS XJ900	2013
447	JUSPOL	0532-D	YAMAHA MOTORFIETS XJ900	2013
448	JUSPOL	0534-D	YAMAHA MOTORFIETS XJ900	2013
449	JUSPOL	0537-D	TOKYO BROMFIETS WAVE	2014
450	JUSPOL	0538-D	TOKYO BROMFIETS WAVE	2014
451	JUSPOL	0540-D	TOKYO BROMFIETS WAVE	2014
452	JUSPOL	0544-D	TOKYO BROMFIETS WAVE	2014
453	JUSPOL	0545-D	TOKYO BROMFIETS WAVE	2014
454	JUSPOL	0546-D	TOKYO BROMFIETS WAVE	2014
455	JUSPOL	0547-D	TOKYO BROMFIETS WAVE	2014
456	JUSPOL	0548-D	TOKYO BROMFIETS WAVE	2014
457	JUSPOL	0551-D	TOKYO BROMFIETS WAVE	2014
458	JUSPOL	0552-D	TOKYO BROMFIETS WAVE	2014
459	WAGENPARK	1794-D	ISUZU PICKUP D-MAX	2012
460	WAGENPARK	1955-D	ISUZU D-MAX	2013
461	KPS	2132-D	TOYOTA SEDAN COROLLA	2013
462	POLITIE	2156-D	TOYOTA STATION RACTIS	2008
463	POLITIE	2159-D	TOYOTA SEDAN IST	2005
464	KBS	2160-D	TOYOTA SEDAN IST	2005
465	TECH. BEH.	2161-D	TOYOTA SEDAN COROLLA	2005
466	TECH. BEH	2162-D	ISUZU PICKUP D-MAX	2014
467	TECH. BEH	2164-D	ISUZU PICKUP D-MAX	2014

468	TECH. BEH	2165-D	ISUZU PICKUP D-MAX	2014
469	WAGENPARK	2167-D	ISUZU PICKUP D-MAX	2014
470	WAGENPARK	2168-D	ISUZU PICKUP D-MAX	2014
471	TECH. BEH	2169-D	ISUZU PICKUP D-MAX	2014
472	TECH. BEH	2170-D	ISUZU PICKUP D-MAX	2014
473	TECH. BEH	2171-D	ISUZU PICKUP D-MAX	2014
474	TECH. BEH	2172-D	ISUZU PICKUP D-MAX	2014
475	TECH. BEH	2174-D	ISUZU PICKUP D-MAX	2014
476	WAGENPARK	2176-D	ISUZU PICKUP D-MAX	2014
477	TECH. BEH	2177-D	ISUZU PICKUP D-MAX	2014
478	WAGENPARK	2178-D	ISUZU PICKUP D-MAX	2014
479	TECH. BEH	2179-D	ISUZU PICKUP D-MAX	2014
480	TECH. BEH	2180-D	ISUZU PICKUP D-MAX	2014
481	TECH. BEH	2181-D	ISUZU PICKUP D-MAX	2014
482	WAGENPARK	2182-D	ISUZU PICKUP D-MAX	2014
483	TECH. BEH	2184-D	ISUZU PICKUP D-MAX	2014
484	TECH. BEH	2186-D	ISUZU PICKUP D-MAX	2014
485	WAGENPARK	2187-D	ISUZU PICKUP D-MAX	2014
486	WAGENPARK	2188-D	ISUZU PICKUP D-MAX	2014
487	WAGENPARK	2189-D	ISUZU PICKUP D-MAX	2014
488	WAGENPARK	2190-D	ISUZU PICKUP D-MAX	2014
489	WAGENPARK	2191-D	ISUZU PICKUP D-MAX	2014
490	WAGENPARK	2192-D	ISUZU PICKUP D-MAX	2014
491	TECH. BEH	2193-D	ISUZU PICKUP D-MAX	2014
492	WAGENPARK	2194-D	ISUZU PICKUP D-MAX	2014
493	TECH. BEH	2195-D	ISUZU PICKUP D-MAX	2014
494	WAGENPARK	2196-D	ISUZU PICKUP D-MAX	2014
495	TECH. BEH	2197-D	ISUZU PICKUP D-MAX	2014
496	WAGENPARK	2198-D	ISUZU PICKUP D-MAX	2014
497	WAGENPARK	2200-D	ISUZU PICKUP D-MAX	2014
498	WAGENPARK	2201-D	ISUZU PICKUP D-MAX	2014
499	WAGENPARK	2202-D	ISUZU PICKUP D-MAX	2014
500	TECH. BEH	2203-D	ISUZU PICKUP D-MAX	2014
501	WAGENPARK	2204-D	ISUZU PICKUP D-MAX	2014
502	TECH. BEH	2205-D	ISUZU PICKUP D-MAX	2014
503	WAGENPARK	2206-D	ISUZU PICKUP D-MAX	2014
504	WAGENPARK	2207-D	ISUZU PICKUP D-MAX	2014
505	TECH. BEH	2209-D	ISUZU PICKUP D-MAX	2014
506	WAGENPARK	2211-D	ISUZU PICKUP D-MAX	2014
507	TECH. BEH	2212-D	ISUZU PICKUP SD	2014
508	TECH. BEH	2213-D	ISUZU PICKUP D-MAX	2014
509	WAGENPARK	2214-D	ISUZU PICKUP DX43	2014
510	WAGENPARK	2215-D	ISUZU PICKUP D-MAX	2014
511	TECH. BEH	2216-D	ISUZU PICKUP D-MAX	2014
512	TECH. BEH	2220-D	ISUZU PICKUP D-MAX	2014
513	KPS	2222-D	ISUZU PICKUP D-MAX	2014
514	KPS	2224-D	ISUZU PICKUP D-MAX	2014
515	B.B.S	2251-D	ISUZU PICKUP D-MAX	2014
516	B.B.S	2252-D	TOYOTA BUS HIACE	2014
517	JUSPOL	2254-D	TOYOTA BUS HIACE	2014
518	JUSPOL	2255-D	TOYOTA BUS HIACE	2014

519	POLITIE	2257-D	TOYOTA BUS COASTER	2014
520	WAGENPARK	2258-D	TOYOTA BUS COASTER	2014
521	POLITIE	2259-D	TOYOTA BUS COASTER	2014
522	POLITIE	2277-D	ISUZU TRUCK NQR71L-21	2014
523	POLITIE	2278-D	ISUZU TRUCK NQR71L-21	2014
524	B.B.S	2285-D	TOYOTA BUS HIACE	2014
525	WAGENPARK	30-13HV	ISUZU PICKUP D-MAX	2014
526	KPS	30-14HV	ISUZU PICKUP D-MAX	2014
527	KPS	30-15HV	ISUZU PICKUP D-MAX	2014
528	KPS	30-16HV	ISUZU PICKUP D-MAX	2014
529	TECH. BEH	30-17HV	ISUZU PICKUP D-MAX	2014
530	TECH. BEH	30-18HV	ISUZU PICKUP D-MAX	2014
531	TECH. BEH	30-19HV	ISUZU PICKUP D-MAX	2014
532	WAGENPARK	30-20HV	ISUZU PICKUP D-MAX	2014
533	TECH. BEH	30-21HV	ISUZU PICKUP D-MAX	2014
534	KPS	30-22HV	ISUZU PICKUP D-MAX	2014
535	KPS	30-23HV	ISUZU PICKUP D-MAX	2014
536	KPS	30-25HV	ISUZU PICKUP D-MAX	2014
537	BBS	36-12HV	ISUZU PICKUP D-MAX	2014
538	POLITIE	71-97CB	KING LONG BUS	2012
539	KPS	73-53CB	TOYOTA BUS HIACE	2013
540	POLITIE	82-99GV	ISUZU PICKUP D-MAX	2012
541	WAGENPARK	83-00GV	ISUZU PICKUP D-MAX	2012
542	POLITIE	83-01GV	ISUZU PICKUP D-MAX	2012
543	POLITIE	83-04GV	ISUZU PICKUP D-MAX	2012
544	WAGENPARK	83-06GV	ISUZU PICKUP D-MAX	2012
545	POLITIE	83-07GV	ISUZU PICKUP D-MAX	2012
546	KPS	83-60GV	ISUZU PICKUP D-MAX	2012
547	WAGENPARK	83-61GV	ISUZU PICKUP D-MAX	2012
548	POLITIE	83-62 GV	ISUZU PICKUP D-MAX	2012
549	JUSPOL	83-64GV	ISUZU PICKUP D-MAX	2012
550	KPS	PK 32-33		2001
551	KPS	83-65GV	ISUZU PICKUP D-MAX	2012
552	BRANDWEER	BW106		1992
553	BRANDWEER	BW105		1997
554	BRANDWEER	BW 104		1913
555	BRANDWEER	91-72GV		2012
556	BRANDWEER	BW89	MAN SPUITWAGEN TGM 18.280	2014
557	BRANDWEER	BW90	TOYOTA SEDAN MARK X	2014
558	TECH. BEH	PB12-60	TOYOTA SEDAN MARK X	2005
559	TECH. BEH	PB24-83	NISSAN STATION X-TRAIL	2011
560	KPS	PB42-13	TOYOTA STATION FUNCARGO	2004
561	KPS	PB42-22	TOYOTA STATION FUNCARGO	2004
562	KPS	PB48-66	TOYOTA STATION RACTIS	2006
563	JUSTITIE	PC 45-90	CHEVROLET SUV CAPTIVA	2012
564	JUSTITIE	PC 45-91	CHEVROLET SUV CAPTIVA	2012
565	JUSTITIE	PC 45-92	CHEVROLET SUV CAPTIVA	2012
566	KPS	PC39-01	TOYOTA STATION FORTUNER	2012
567	KPS	PC39-12	TOYOTA STATION FORTUNER	2012
568	KPS	PC39-17	TOYOTA STATION FORTUNER	2012
569	KPS	PC39-37	TOYOTA STATION PRADO	2012

570	KPS	PC39-47	TOYOTA STATION FORTUNER	2012
571	KPS	PD07-78	TOYOTA SEDAN VITZ	2005
572	KPS	PD07-81	TOYOTA SEDAN VITZ	2006
573	KPS	PD09-63	TOYOTA STATION RACTIS	2006
574	KPS	PD09-64	TOYOTA STATION OPA	2005
575	WAGENPARK	2163-D	ISUZU PICKUP D-MAX	2014
576	TECHN. BEH	2166-D	ISUZU PICKUP D-MAX	2014
577	WAGENPARK	5474	MTX CROSS MOTORF	2008
578	WAGENPARK	5475	MTX CROSS MOTORF	2008
579	POLITIE	PE 00-35	TOYOTA COROLLA SEDAN	2006
580	TECH. BEH	0484-D	YAMAHA MOTORFIETS XJ900PCZ2	2012
581	TECH. BEH	0485-D	YAMAHA MOTORFIETS XJ900PCZ2	2012
582	DUISBURGLAAN	1006-D	TOYOTA DC4WD PICKUP	1995
583	KPS	10-78SP	SUBARU SEDAN IMPREZA	2008
584	KPS	1245-D	ISUZU D-MAX PICKUP	2008
585	KPS	1330-D	NISSAN PICKUP NAVARA	2009
586	KPS	1334-D	NISSAN PICKUP NAVARA	2009
587	KPS	1337-D	NISSAN PICKUP NAVARA	2009
588	KPS	1339-D	NISSAN PICKUP NAVARA	2009
589	KPS	1340-D	NISSAN PICKUP NAVARA	2009
590	KPS	1341-D	NISSAN PICKUP NAVARA	2009
591	KPS	1575-D	ZX AUTO PICKUP GRAND TIGER	2009
592	KPS	1867-D	ISUZU PICKUP D-MAX	2012
593	KPS	1870-D	ISUZU PICKUP D-MAX	2012
594	WAGENPARK	2048-D	TOYOTA PICKUP HILUX	2012
595	WAGENPARK	2199-D	ISUZU PICKUP D-MAX	2014
596	KPS	22-60RP	ISUZU WIZARD PICKUP	1996
597	JUSPOL	24-93 UP	TOYOTA FORTUNER TERREIN AUTO	2007
598	KPS	40-00NP	TOYOTA SURF STATION	1996
599	KPS	52-65PP	TOYOTA SEDAN MARK2	1996
600	KPS	62-11UP	TOYOTA GRANULA STATION	1999
601	JUSPOL	64-56XP	TOYOTA SEDAN PREMIO	2004
602	VERKEER	66-58RP	TOYOTA STATION LITE-ACE	1997
603	KPS	68-09RP	TOYOTA STATION COROLLA	1996
604	TECH. BEH	PA 73-36	TOYOTA STATION HARRIER	2001
605	JUSPOL	83-13FV	NISSAN PICKUP NAVARA	2009
606	KPS	88-26EV	ISUZU PICKUP D-MAX	2005
607	MOT	25-15 WP		2006
608	QUENTENZORG	1880-D		2012
609	POLITIE	PE 00-33	TOYOTA SEDAN	2006
610	BRANDWEER	BW34	MANTGM TRUCK 18330BBRF	1994
611	KPS	PA09-16	MAZDA STATION DEMIO	2004
612	KPS	PA09-19	TOYOTA STATION FUNCARGO	2002
613	KPS	PA09-27	TOYOTA SEDAN COROLLA	2001
614	TECH. BEH	PJ 41-63	TOYOTA HIACE STATION	1995
615	JUSPOL	0531-D	YAMAHA MOTORFIETS XJ900	2013
616	POLITIE	1463-D		2006
617	JUSPOL	0536-D	YAMAHA MOTORFIETS XJ900	2013
618	JUSPOL	1034-D	TOYOTA HILUX P UP	1993
619	JUSPOL	1127-D	MITSUBISHI L200 P-UP	2000
620	JUSPOL	1149-D	ISUZU TFR P UP	1998

621	JUSPOL	114-D	NISSAN DC P UP	2006
622	JUSPOL	1208-D	NISSAN FRONTIER P UP	2007
623	JUSPOL	1210-D	NISSAN FRONTIER P UP	2007
624	JUSPOL	1211-D	NISSAN FRONTIER P UP	2007
625	JUSPOL	1231-D	ISUZU DC P UP MAX	2004
626	NICKERIE PA	125-D	NISSAN BUS	2004
627	WAGENPARK	1265-D	NISSAN ALMERA SEDAN	2008
628	WAGENPARK	1312-D	JAC1045 FLAT BACK TRUCK	2008
629	KPS	1331-D	NISSAN NAVARA P UP	2009
630	KPS	1332-D	NISSAN NAVARA P UP	2009
631	KPS	1333-D	NISSAN NAVARA P UP	2009
632	WAGENPARK	1346-D	NISSAN NAVARA P UP	2009
633	TECHN. BEH	1350-D	NISSAN NAVARA P UP	2009
634	TECHN. BEH	1351-D	NISSAN NAVARA P UP	2009
635	TECHN. BEH	1354-D	NISSAN NAVARA P UP	2009
636	TECHN. BEH	1361-D	NISSAN NAVARA P UP	2009
637	TECHN. BEH	1363-D	NISSAN NAVARA P UP	2009
638	TECHN. BEH	1367-D	DAF 2500 TANKWAGEN	1990
639	TECHN. BEH	1368-D	JAC TRUCK 3048	2008
640	TECHN. BEH	1369-D	TOYOTA HIACE BUS	2008
641	WAGENPARK	1370-D	TOYOTA HIACE BUS	2008
642	POLITIE	1378-D	NISSAN ALMERA SEDAN	2008
643	WAGENPARK	1380-D	NISSAN ALMERA SEDAN	2008
644	JUSTITIE	1381-D	NISSAN ALMERA SEDAN	2008
645	WAGENPARK	1382-D	NISSAN ALMERA SEDAN	2008
646	JUSPOL	1397-D	ISUZU NHR P UP	2008
647	POLITIE	162-D	NISSAN ALMERA SEDAN	2006
648	POLITIE	163-D	NISSAN ALMERA SEDAN	2006
649	WAGENPARK	187-D	TOYOTA COROLLA SEDAN	1999
650	KPS	2014-D	TOYOTA STATION RACTIS	2005
651	WAGENPARK	2175-D	ISUZU PICKUP D-MAX	2014
652	KPS	2427-D	TOYOTA SEDAN COROLLA	2007
653	TECHN. BEH	2428-D	TOYOTA SEDAN ALLION	2007
654	TECHN. BEH	2429-D	TOYOTA SEDAN ALLION	2007
655	TECHN. BEH	2430-D	TOYOTA SEDAN ALLION	2007
656	JUSPOL	2431-D	TOYOTA STATION COROLLA FIELDER	2007
657	JUSPOL	2432-D	TOYOTA SEDAN ALLION	2007
658	TECHN. BEH	2433-D	TOYOTA SEDAN ALLION	2008
659	TECHN. BEH	2435-D	TOYOTA SEDAN IST	2008
660	TECHN. BEH	2436-D	TOYOTA SEDAN ALLION	2007
661	TECHN. BEH	2437-D	TOYOTA STATION PROBOX	2008
662	TECHN. BEH	2438-D	TOYOTA SEDAN ALLION	2008
663	WAGENPARK	2439-D	TOYOTA STATION PROBOX	2008
664	TECHN. BEH	2440-D	TOYOTA STATION PROBOX	2008
665	WAGENPARK	260-D	TOYOTA DC P UP	1993
666	KPS	315-D	ISUZU D MAX P UP	2007
667	KPS	316-D	ISUZU D MAX P UP	2007
668	KPS	318-D	ISUZU D MAX P UP	2007
669	POLITIE	319-D	NISSAN URVAN BUS	2007
670	K.B.S	38-D	NISSAN DC P UP	2004
671	K.B.S	40-D	NISSAN DC P UP	2004

672	K.B.S	41-D	NISSAN DC P UP	2004
673	BBS	43-05HV	FORD GELD TRANSPORT	2014
674	JUSPOL	48-88GV	ISUZU PICK UP	2011
675	JUSPOL	57-32GV	ISUZU PICK UP	2012
676	BBS	60-37HV	FORD GELD TRANSPORT	2014
677	KPS	60-41HV	CHEVROLET PICK UP	2014
678	KPS	60-42HV	CHEVROLET PICK UP	2014
679	KPS	60-43HV	CHEVROLET PICK UP	2014
680	KPS	60-44HV	CHEVROLET PICK UP	2014
681	KPS	60-45HV	CHEVROLET PICK UP	2014
682	JUSPOL	60-56GV	CHEVROLET PICK UP	2012
683	JUSPOL	72-01CB	KINGLONG BUS	2012
684	JUSPOL	72-02CB	KINGLONG BUS	2012
685	BID TEAM	82-58HV	VW BESTELWAGEN	2015
686	WAGENPARK	855-D	TOYOTA HI ACE BUS	1996
687	WAGENPARK	87-D	NISSAN DC P UP	2005
688	BRANDWEER	BW91	MAN SPUITWAGEN TGM 18.280	2014
689	BRANDWEER	BW92	MAN LADDERWAGEN TGM 15.240	2014
690	NAAR TCT	BW93	FORD TRUCK ALMONTE F550	2000
691	BRANDWEER	BW94	MAN BRANDWEER WAGEN 12L	1999
692	BRANDWEER	BW95	MAN BRANDWEER WAGEN 12L	1999
693	KPS	PA74-09	TOYOTA SEDAN	2003
694	JUSPOL	PB31-56	TOYOTA SEDAN	2004
695	TECH. BEH	PC72-46	TOYOTA SEDAN	2007
696	KPS	PD 04-37	TOYOTA SEDAN VITZ	2005
697	KPS	PD62-43	TOYOTA STATION RACTIS	2006
698	OPENBAAR MINISTERIE	PE 05-38	TOYOTA STATION VOXY	2005
699	KPS	BW	TOYOTA SEDAN COROLLA	2006
700	KPS	PE70-03	TOYOTA SEDAN COROLLA	2014
701	KPS	PE70-04	TOYOTA SEDAN COROLLA	2014
702	KPS	PE75-10	TOYOTA SEDAN	2014
703	KPS	PF 02-22	TOYOTA STATION RAUM	2006
704	KPS	PF 02-26	TOYOTA STATION RAUM	2006
705	KPS	PF 02-30	TOYOTA STATION RAUM	2006
706	KPS	PF 02-33	TOYOTA STATION PROBOX	2006
707	KPS	PF 02-38	TOYOTA STATION PROBOX	2006
708	KPS	PF 02-41	TOYOTA STATION RACTIS	2006
709	KPS	PF 02-43	TOYOTA STATION RACTIS	2006
710	KPS	PF01-99	TOYOTA STATION RACTIS	2006
711	KPS	PF02-12	TOYOTA STATION RACTIS	2006
712	KPS	PF02-14	TOYOTA STATION RACTIS	2006
713	KPS	PF02-18	TOYOTA STATION RAUM	2006
714	KPS	PF82-15	TOYOTA SEDAN	2008
715	KPS	PG49-14	TOYOTA STATION WISH	2006
716	KPS	PH 41-03	TOYOTA STATION WISH	2007
717	KPS	PH 41-07	TOYOTA STATION WISH	2008
718	KPS	PH 41-09	TOYOTA STATION WISH	2007
719	KPS	PH39-34	TOYOTA SEDAN ALLION	2008
720	KPS	PH39-61	TOYOTA SEDAN ALLION	2008
721	KPS	PH39-65	TOYOTA SEDAN ALLION	2009
722	KPS	PH39-75	TOYOTA SEDAN ALLION	2007

723	KPS	PH39-80	TOYOTA SEDAN ALLION	2009
724	KPS	PH39-83	TOYOTA SEDAN ALLION	2007
725	KPS	PH39-88	TOYOTA SEDAN ALLION	2008
726	KPS	PH-39-99	TOYOTA SEDAN IST	2009
727	KPS	PH40-07	TOYOTA SEDAN IST	2008
728	KPS	PH40-16	TOYOTA SEDAN COROLLA	2007
729	KPS	PH40-22	TOYOTA SEDAN COROLLA	2007
730	KPS	PH40-26	TOYOTA SEDAN COROLLA	2007
731	KPS	PH40-52	TOYOTA SEDAN COROLLA	2008
732	KPS	PH40-81	TOTOTA SEDAN ALLION	2007
733	KPS	PH40-88	TOYOTA STATION WISH	2007
734	KPS	PH40-90	TOYOTA STATION WISH	2008
735	KPS	PH40-93	TOYOTA STATION WISH	2007
736	KPS	PH45-62	TOYOTA SEDAN	2007
737	KPS	PH46-02	TOYOTA SEDAN ALLION	2007
738	KPS	PH6-21	TOYOTA STATION	2004
739	KPS	83-64 GV	ISUZU D-MAX P UP	2012
740	JUSPOL	1855-D	TOYOTA STATION	2003
741	KPS	PH41-63	TOYOTA STATION HIACE	1995
742	KPS	2493-D	MITSUBISHI ROSA	2019
743	KPS	2494-D	MITSUBISHI ROSA	2019
744	KPS	2495-D	MITSUBISHI ROSA	2019
745	WAGEN PARK	2516-D	SSANG YONG MUSSO PICK-UP	2019
746	WAGEN PARK	2517-D	SSANG YONG MUSSO PICK-UP	2019
747	WAGEN PARK	2518-D	SSANG YONG MUSSO PICK-UP	2019
748	WAGEN PARK	2519-D	SSANG YONG MUSSO PICK-UP	2019
749	WAGEN PARK	2521-D	SSANG YONG MUSSO PICK-UP	2019
750	WAGEN PARK	2522-D	SSANG YONG MUSSO PICK-UP	2019
751	WAGEN PARK	2523-D	SSANG YONG MUSSO PICK-UP	2019
752	WAGEN PARK	2524-D	SSANG YONG MUSSO PICK-UP	2019
753	WAGEN PARK	2526-D	SSANG YONG MUSSO PICK-UP	2019
754	WAGEN PARK	2527-D	SSANG YONG MUSSO PICK-UP	2019
755	WAGEN PARK	2530-D	SSANG YONG MUSSO PICK-UP	2019
756	WAGEN PARK	2531-D	SSANG YONG MUSSO PICK-UP	2019
757	WAGEN PARK	2532-D	SSANG YONG MUSSO PICK-UP	2019
758	WAGEN PARK	2533-D	SSANG YONG MUSSO PICK-UP	2019
759	WAGEN PARK	2534-D	SSANG YONG MUSSO PICK-UP	2019
760	WAGEN PARK	2535-D	SSANG YONG MUSSO PICK-UP	2019
761	WAGEN PARK	2536-D	SSANG YONG MUSSO PICK-UP	2019
762	WAGEN PARK	2537-D	SSANG YONG MUSSO PICK-UP	2019
763	WAGEN PARK	2538-D	SSANG YONG MUSSO PICK-UP	2019
764	WAGEN PARK	2539-D	SSANG YONG MUSSO PICK-UP	2019
765	WAGEN PARK	2540-D	SSANG YONG MUSSO PICK-UP	2019
766	WAGEN PARK	2541-D	SSANG YONG MUSSO PICK-UP	2019
767	WAGEN PARK	2542-D	SSANG YONG MUSSO PICK-UP	2019
768	WAGEN PARK	2543-D	SSANG YONG MUSSO PICK-UP	2019
769	WAGEN PARK	2544-D	SSANG YONG MUSSO PICK-UP	2019
770	WAGEN PARK	2545-D	SSANG YONG MUSSO PICK-UP	2019
771	WAGEN PARK	2546-D	SSANG YONG MUSSO PICK-UP	2019
772	WAGEN PARK	2547-D	SSANG YONG MUSSO PICK-UP	2019
773	WAGEN PARK	2548-D	SSANG YONG MUSSO PICK-UP	2019

774	WAGEN PARK	2549-D	SSANG YONG MUSSO PICK-UP	2019
775	WAGEN PARK	2550-D	SSANG YONG MUSSO PICK-UP	2019
776	WAGEN PARK	2551-D	SSANG YONG MUSSO PICK-UP	2019
777	WAGEN PARK	2552-D	SSANG YONG MUSSO PICK-UP	2019
778	WAGEN PARK	2554-D	SSANG YONG MUSSO PICK-UP	2019
779	WAGEN PARK	2555-D	SSANG YONG MUSSO PICK-UP	2019
780	WAGEN PARK	2556-D	SSANG YONG MUSSO PICK-UP	2019
781	WAGEN PARK	2557-D	SSANG YONG MUSSO PICK-UP	2019
782	WAGEN PARK	2558-D	SSANG YONG MUSSO PICK-UP	2019
783	WAGEN PARK	2559-D	SSANG YONG MUSSO PICK-UP	2019
784	WAGEN PARK	2560-D	SSANG YONG MUSSO PICK-UP	2019
785	WAGEN PARK	45-97 JV	SSANG YONG MUSSO PICK-UP	2019
786	WAGEN PARK	46-02 JV	SSANG YONG MUSSO PICK-UP	2019
787	WAGEN PARK	46-05 JV	SSANG YONG MUSSO PICK-UP	2019
788	WAGEN PARK	46-04 JV	SSANG YONG MUSSO PICK-UP	2019
789	WAGEN PARK	46-03 JV	SSANG YONG MUSSO PICK-UP	2019
790	WAGEN PARK	46-00 JV	SSANG YONG MUSSO PICK-UP	2019
791	WAGEN PARK	2570-D	FOTON BUS	2019
792	WAGEN PARK	2571-D	FOTON BUS	2019
793	WAGEN PARK	2572-D	SSANG YONG MUSSO PICK-UP	2019
794	WAGEN PARK	2574-D	SSANG YONG MUSSO PICK-UP	2019
795	WAGEN PARK	2575-D	SSANG YONG MUSSO PICK-UP	2019
796	WAGEN PARK	2579-D	SSANG YONG MUSSO PICK-UP	2019
797	WAGEN PARK	2580-D	SSANG YONG MUSSO PICK-UP	2019
798	WAGEN PARK	2581-D	SSANG YONG MUSSO PICK-UP	2019
799	WAGEN PARK	2582-D	SSANG YONG MUSSO PICK-UP	2019
800	BIZA	1828-D	ISUZU PICKUP D-MAX	2012
801	KPS	1831-D	KING LONG BUS	2012
802	POLITIE	1833-D	ISUZU D-MAX P UP	2008
803	POLITIE	1834-D	ISUZU D-MAX P UP	2008
804	POLITIE	1850-D	KINGLONG BUS	2012
805	POLITIE	1851-D	KINGLONG BUS	2012
806	POLITIE	1868-D	ISUZU M-MAX PICK-UP	2012
807	POLITIE	1872-D	ISUZU D-MAX P UP	2012
808	POLITIE	1873-D	ISUZU D-MAX P UP	2012
809	DELINQUENTENZORG	1881-D	TOYOTA HIACE BUS	2012
810	HOOFDKANTOOR	1882-D	TOYOTA HILUX P UP	2012
811	HOOFDKANTOOR	1883-D	TOYOTA HILUX 4WD P UP	2012
812	KPS	47-55JV	SSANGYONG PICK UP	2019
813	KPS	48-16 JV	SSANGYONG PICK UP	2019
814	KPS	48-17 JV	SSANGYONG PICK UP	2019
815	KPS	48-15 JV	SSANGYONG PICK UP	2019
816	KPS	48-23 JV	SSANGYONG PICK UP	2019
817	KPS	48-14 JV	SSANGYONG PICK UP	2019
818	KPS	48-24 JV	SSANGYONG PICK UP	2019
819	KPS	48-26 JV	SSANGYONG PICK UP	2019
820	KPS	48-19 JV	SSANGYONG PICK UP	2019
821	KPS	48-25 JV	SSANGYONG PICK UP	2019
822	KPS	48-20 JV	SSANGYONG PICK UP	2019
823	KPS	48-21 JV	SSANGYONG PICK UP	2019
824	KPS	48-18 JV	SSANGYONG PICK UP	2019

825	WAGENPARK	PK 85-98	KIA STATION SPORTAGE	2019
826	WAGENPARK	PK 86-07	KIA STATION SPORTAGE	2019
827	WAGENPARK	PK 85-95	KIA STATION SPORTAGE	2019
828	WAGENPARK	PK 85-93	KIA STATION SPORTAGE	2019
829	WAGENPARK	PK 85-99	KIA STATION SPORTAGE	2019
830	WAGENPARK	PK 85-91	KIA STATION SPORTAGE	2019
831	WAGENPARK	PK 86-14	KIA STATION SPORTAGE	2019
832	WAGENPARK	PK 86-11	KIA STATION SPORTAGE	2019
833	WAGENPARK	PK 86-05	KIA STATION SPORTAGE	2019
834	WAGENPARK	PK 85-97	KIA STATION SPORTAGE	2019
835	WAGENPARK	PM 05-54	KIA STATION SPORTAGE	2019
836	WAGENPARK	PM 05-60	KIA STATION SPORTAGE	2019
837	WAGENPARK	2631-D	KIA STATION SPORTAGE	2019
838	WAGENPARK	2632-D	KIA STATION SPORTAGE	2019
839	WAGENPARK	2633-D	KIA STATION SPORTAGE	2019
840	WAGENPARK	2634-D	KIA STATION SPORTAGE	2019
841	WAGENPARK	2635-D	KIA STATION SPORTAGE	2019
842	WAGENPARK	2636-D	KIA STATION SPORTAGE	2019
843	WAGENPARK	2638-D	KIA STATION SPORTAGE	2019
844	WAGENPARK	PL 07-75	KIA STATION SPORTAGE	2019
845	WAGENPARK	2640-D	KIA STATION SPORTAGE	2019
846	WAGENPARK	2641-D	KIA STATION SPORTAGE	2019
847	WAGENPARK	PM 05-61	KIA STATION SPORTAGE	2019
848	BRANDWEER	2611-D	SSANGYONG MUSSO PICK UP	2019
849	BRANDWEER	2612-D	SSANGYONG MUSSO PICK UP	2019
850	WAGENPARK	2666-D	SSANGYONG MUSSO PICK UP	2020
851	WAGENPARK	2667-D	SSANGYONG MUSSO PICK UP	2020
852	WAGENPARK	PL 18-58	TOYOTA WISH STATION	2011
853	WAGENPARK	PL 18-59	TOYOTA VITZ SEDAN	2012
854	WAGENPARK	58-42 JV	SSANGYONG MUSSO PICK UP	2020
855	WAGENPARK	58-44 JV	SSANGYONG MUSSO PICK UP	2020
856	WAGENPARK	2731-D	SSANG YONG MUSSO PICK-UP	2020
857	WAGENPARK	2732-D	SSANG YONG MUSSO PICK-UP	2020
858	WAGEN PARK	2733-D	SSANG YONG MUSSO PICK-UP	2020
859	WAGEN PARK	2734-D	SSANG YONG MUSSO PICK-UP	2020
860	WAGEN PARK	2735-D	SSANG YONG MUSSO PICK-UP	2020
861	WAGEN PARK	2736-D	SSANG YONG MUSSO PICK-UP	2020
862	WAGEN PARK	2737-D	SSANG YONG MUSSO PICK-UP	2020
863	WAGEN PARK	2738-D	SSANG YONG MUSSO PICK-UP	2020
864	WAGEN PARK	2739-D	SSANG YONG MUSSO PICK-UP	2020
865	WAGEN PARK	2740-D	SSANG YONG MUSSO PICK-UP	2020
866	WAGEN PARK	2741-D	SSANG YONG MUSSO PICK-UP	2020
867	WAGEN PARK	2742-D	SSANG YONG MUSSO PICK-UP	2020
868	WAGEN PARK	2743-D	SSANG YONG MUSSO PICK-UP	2020
869	WAGEN PARK	2744-D	SSANG YONG MUSSO PICK-UP	2020
870	WAGEN PARK	2745-D	SSANG YONG MUSSO PICK-UP	2020
871	WAGEN PARK	2746-D	SSANG YONG MUSSO PICK-UP	2020
872	WAGEN PARK	2747-D	SSANG YONG MUSSO PICK-UP	2020
873	WAGEN PARK	2748-D	SSANG YONG MUSSO PICK-UP	2020
874	WAGEN PARK	2749-D	SSANG YONG MUSSO PICK-UP	2020
875	WAGEN PARK	2750-D	SSANG YONG MUSSO PICK-UP	2020

927	WAGEN PARK	2802-D	SSANG YONG MUSSO PICK-UP	2020
928	WAGEN PARK	2803-D	SSANG YONG MUSSO PICK-UP	2020
929	WAGEN PARK	2804-D	SSANG YONG MUSSO PICK-UP	2020
930	WAGEN PARK	2805-D	SSANG YONG MUSSO PICK-UP	2020
931	POLITIE MSD	0583-D	YAMAHA XJ 900 PCZ6	2016
932	POLITIE MSD	0584-D	YAMAHA XJ 900 PCZ6	2016
933	POLITIE MSD	0585-D	YAMAHA XJ 900 PCZ6	2016
934	POLITIE MSD	0586-D	YAMAHA XJ 900 PCZ6	2016
935	POLITIE MSD	0587-D	YAMAHA XJ 900 PCZ6	2016
936	POLITIE MSD	0588-D	YAMAHA XJ 900 PCZ6	2016
937	POLITIE MSD	0589-D	YAMAHA XJ 900 PCZ6	2016
938	POLITIE MSD	0590-D	YAMAHA XJ 900 PCZ6	2016
939	POLITIE MSD	0591-D	YAMAHA XJ 900 PCZ6	2016
940	POLITIE MSD	0592-D	YAMAHA XJ 900 PCZ6	2016
941	POLITIE MSD	0593-D	YAMAHA XJ 900 PCZ6	2016
942	POLITIE MSD	0594-D	YAMAHA XJ 900 PCZ6	2016
943	POLITIE MSD	0595-D	YAMAHA XJ 900 PCZ6	2016
944	POLITIE MSD	0596-D	YAMAHA XJ 900 PCZ6	2016
945	NAAR KAB.PRES	0597-D	YAMAHA XJ 900 PCZ6	2016
946	POLITIE MSD	0598-D	YAMAHA XJ 900 PCZ6	2016
947	POLITIE MSD	0599-D	YAMAHA XJ 900 PCZ6	2016
948	POLITIE MSD	0600-D	YAMAHA XJ 900 PCZ6	2016
949	POLITIE MSD	0601-D	YAMAHA XJ 900 PCZ6	2016
950	POLITIE MSD	0602-D	YAMAHA XJ 900 PCZ6	2016
951	POLITIE MSD	0603-D	YAMAHA XJ 900 PCZ6	2016
952	POLITIE MSD	0604-D	YAMAHA XJ 900 PCZ6	2016
953	POLITIE MSD	0605-D	YAMAHA XJ 900 PCZ6	2016
954	NAAR KAB.PRES	0606-D	YAMAHA XJ 900 PCZ6	2016
955	POLITIE MSD	0607-D	YAMAHA XJ 900 PCZ6	2016
956	POLITIE MSD	0608-D	YAMAHA XJ 900 PCZ6	2016
957	POLITIE MSD	0609-D	YAMAHA XJ 900 PCZ6	2016
958	POLITIE MSD	0610-D	YAMAHA XJ 900 PCZ6	2016
959	POLITIE MSD	0611-D	YAMAHA XJ 900 PCZ6	2016
960	POLITIE MSD	0612-D	YAMAHA XJ 900 PCZ6	2016
961	POLITIE MSD	0613-D	YAMAHA XJ 900 PCZ6	2016
962	POLITIE MSD	0614-D	YAMAHA XJ 900 PCZ6	2016
963	POLITIE MSD	0615-D	YAMAHA XJ 900 PCZ6	2016
964	POLITIE MSD	0616-D	YAMAHA XJ 900 PCZ6	2016
965	POLITIE MSD	0617-D	YAMAHA XJ 900 PCZ6	2016
966	POLITIE MSD	0618-D	YAMAHA XJ 900 PCZ6	2016
967	POLITIE MSD	0619-D	YAMAHA XJ 900 PCZ6	2016
968	POLITIE MSD	0620-D	YAMAHA XJ 900 PCZ6	2016
969	POLITIE MSD	0621-D	YAMAHA XJ 900 PCZ6	2016
970	POLITIE MSD	0622-D	YAMAHA XJ 900 PCZ6	2016
971	POLITIE MSD	0623-D	YAMAHA XJ 900 PCZ6	2016
972	POLITIE MSD	0624-D	YAMAHA XJ 900 PCZ6	2016
973	POLITIE MSD	0625-D	YAMAHA XJ 900 PCZ6	2016
974	POLITIE MSD	0626-D	YAMAHA XJ 900 PCZ6	2016
975	POLITIE MSD	0627-D	YAMAHA XJ 900 PCZ6	2016
976	POLITIE MSD	0628-D	YAMAHA XJ 900 PCZ6	2016
977	POLITIE MSD	0629-D	YAMAHA XJ 900 PCZ6	2016

978	POLITIE MSD	0630-D	YAMAHA XJ 900 PCZ6	2016
979	POLITIE MSD	0631-D	YAMAHA XJ 900 PCZ6	2016
980	POLITIE MSD	0632-D	YAMAHA XJ 900 PCZ6	2016
981	C.U.I.	PA 76-24	TOYOTA VITZ SEDAN	
982	WAGENPARK	PL 56-65	KIA STATION SPORTAGE	2020
983	WAGENPARK	PL 57-68	KIA STATION SPORTAGE	2020
984	POLITIE	0633-D	YAMAHA MOTORFIETS XV250P	2019
985	POLITIE	0634-D	YAMAHA MOTORFIETS XV250P	2019
986	POLITIE	0635-D	YAMAHA MOTORFIETS XV250P	2019
987	POLITIE	0636-D	YAMAHA MOTORFIETS XV250P	2019
988	POLITIE	0637-D	YAMAHA MOTORFIETS XV250P	2019
989	POLITIE	0638-D	YAMAHA MOTORFIETS XV250P	2019
990	POLITIE	0639-D	YAMAHA MOTORFIETS XV250P	2019
991	POLITIE	0640-D	YAMAHA MOTORFIETS XV250P	2019
992	POLITIE	0641-D	YAMAHA MOTORFIETS XV250P	2019
993	POLITIE	0642-D	YAMAHA MOTORFIETS XV250P	2019
994	POLITIE	PL 67-56	KIA STATION SPORTAGE	2020
995	POLITIE	PL 67-57	KIA STATION SPORTAGE	2020
996	BID-TEAM	92-51 HV	VOLKSWAGEN CADDY BESTELWAGEN	2016
997	BID-TEAM	82-58 HV	VOLKSWAGEN CADDY BESTELWAGEN	2015
998	HOOFDKANTOOR	79-14JV	SSANG YONG MUSSO PICK-UP	2020
999	HOOFDKANTOOR	79-15 JV	SSANG YONG MUSSO PICK-UP	2020
1000		2870-D	KAMA KMC1142P4 SLEEPWAGEN	2020
1001	POLITIE	PD 93-34	TOYOTA RACTIS STATION	2006
1002	PARKET VAN DE PROCUREUR-GENERAAL	PH 95-07	TOYOTA VOXY STATION	2009
1003	BID-TEAM	28-21 JV	VOLKSWAGEN CADDY BESTELWAGEN	2017
1004	WAGENPARK	2805-D	SSANG YONG MUSSO PICK-UP	2020
1005	WAGENPARK	90-19 JV	ISUZU D-MAX PICK UP	2020
1006	WAGENPARK	90-17 JV	ISUZU D-MAX PICK UP	2020
1007	WAGENPARK	PL 57-65	KIA STATION SPORTAGE	2020
1008	WAGENPARK	2875-D	ISUZU D-MAX PICK UP	2020
1009	WAGENPARK	2876-D	ISUZU D-MAX PICK UP	2020
1010	WAGENPARK	2877-D	ISUZU D-MAX PICK UP	2020
1011	WAGENPARK	2878-D	ISUZU D-MAX PICK UP	2020
1012	WAGENPARK	2879-D	ISUZU D-MAX PICK UP	2020
1013	WAGENPARK	2880-D	ISUZU D-MAX PICK UP	2020
1014	WAGENPARK	2881-D	ISUZU D-MAX PICK UP	2020
1015	WAGENPARK	2882-D	ISUZU D-MAX PICK UP	2020
1016	WAGENPARK	2883-D	ISUZU D-MAX PICK UP	2020
1017	WAGENPARK	2884-D	ISUZU BUS ECO CLASSIC	2020
1018	WAGENPARK	89-85 JV	ISUZU D-MAX PICK UP	2020
1019	WAGENPARK	90-20 JV	ISUZU D-MAX PICK UP	2020
1020	WAGENPARK	89-84 JV	ISUZU D-MAX PICK UP	2020
1021	WAGENPARK	0571-D	CRYPTON BROMFIETS	2020
1022	WAGENPARK	0572-D	CRYPTON BROMFIETS	2020
1023	WAGENPARK	0573-D	CRYPTON BROMFIETS	2020
1024	WAGENPARK	0574-D	CRYPTON BROMFIETS	2020
1025	BIJ JUSPOL	2867-D	KAMA SLEEPWAGEN	2020
1026	BIJ JUSPOL	84-43 CB	MITSUBISHI ROSA BUS	2019
1027	BIJ JUSPOL	84-45 CB	MITSUBISHI ROSA BUS	2019
1028	BIJ JUSPOL	84-46 CB	MITSUBISHI ROSA BUS	2019

1029	BIJ JUSPOL	84-47 CB	MITSUBISHI ROSA BUS	2019
1030	BIJ JUSPOL	84-51 CB	MITSUBISHI ROSA BUS	2019
1031	BIJ JUSPOL	84-50 CB	MITSUBISHI ROSA BUS	2019
1032	BIJ JUSPOL	84-52 CB	MITSUBISHI ROSA BUS	2019
1033	BIJ JUSPOL	84-69 CB	MITSUBISHI ROSA BUS	2019
1034	BIJ JUSPOL	2602-D	SSANG YONG MUSSO PICK UP	2019
1035	BIJ JUSPOL	2603-D	SSANG YONG MUSSO PICK UP	2019
1036	BIJ JUSPOL	2604-D	SSANG YONG MUSSO PICK UP	2019
1037	BIJ JUSPOL	2606-D	SSANG YONG MUSSO PICK UP	2019
1038	BIJ JUSPOL	2607-D	SSANG YONG MUSSO PICK UP	2019
1039	BIJ JUSPOL	2615-D	SSANG YONG MUSSO PICK UP	2019
1040	BIJ JUSPOL	2619-D	SSANG YONG MUSSO PICK UP	2019
1041	BIJ JUSPOL	2622-D	SSANG YONG MUSSO PICK UP	2019
1042	BIJ JUSPOL	2651-D	SSANG YONG MUSSO PICK UP	2019
1043	BIJ JUSPOL	77-62 JV	VW BESTELWAGEN CADDY	2019
1044	WAGENPARK	1002-D	TOYOTA HILUX P UP	1993
1045	WAGENPARK	1011-D	TOYOTA HILUX P UP	1993
1046	WAGENPARK	1016-D	TOYOTA COROLLA SEDAN	1987
1047	WAGENPARK	1079-D	NISSAN DC P UP	1998
1048	WAGENPARK	1083-D	NISSAN DC P UP	1998
1049	WAGENPARK	1085-D	NISSAN DC P UP	1998
1050	WAGENPARK	1091-D	LANDROVER STATION	1999
1051	WAGENPARK	1094-D	LANDROVER STATION	1999
1052	WAGENPARK	1098-D	LANDROVER STATION	1999
1053	WAGENPARK	1103-D	TOYOTA HILUX P UP	1997
1054	WAGENPARK	1104-D	TOYOTA HILUX P UP	1997
1055	WAGENPARK	1108-D	MITSUBISHI L200 P-UP	2000
1056	WAGENPARK	1113-D	MITSUBISHI L200 P-UP	2000
1057	WAGENPARK	1117-D	MITSUBISHI L200 P-UP	2000
1058	WAGENPARK	1118-D	MITSUBISHI L200 P-UP	2000
1059	WAGENPARK	1121-D	DAIHATSU SIRION	2000
1060	WAGENPARK	1132-D	IVECO BUS	2003
1061	WAGENPARK	1134-D	IVECO BUS	2003
1062	WAGENPARK	1135-D	MUDAN BUS	2002
1063	WAGENPARK	1136-D	MUDAN BUS	2002
1064	WAGENPARK	1138-D	MUDAN BUS	2002
1065	WAGENPARK	1139-D	MUDAN BUS	2002
1066	WAGENPARK	1143-D	TOYOTA COROLLA SEDAN	1991
1067	WAGENPARK	1144-D	TOYOTA COROLLA VAN	1997
1068	WAGENPARK	1146-D	TOYOTA CRESTA SEDAN	1991
1069	WAGENPARK	1147-D	TOYOTA COROLLA SEDAN	1992
1070	WAGENPARK	1148-D	TOYOTA MARK II SEDAN	1995
1071	WAGENPARK	1154-D	MITSUBISHI L200 P-UP	2003
1072	WAGENPARK	1157-D	TOYOTA CARINA SEDAN	1996
1073	WAGENPARK	1161-D	ISUZU TFR P UP	2000
1074	WAGENPARK	1162-D	NISSAN BLUE BIRD SEDAN	1992
1075	WAGENPARK	1167-D	TOYOTA SEDAN	1992
1076	WAGENPARK	1169-D	TOYOTA STARLET SEDAN	1993
1077	WAGENPARK	1171-D	TOYOTA MARK II SEDAN	1992
1078	WAGENPARK	1176-D	ISUZU TFR P UP	2004
1079	WAGENPARK	1177-D	MITSUBISHI L200 P-UP	2004

1080	WAGENPARK	1181-D	ISUZU DC P UP	2004
1081	WAGENPARK	1184-D	TOYOTA COROLLA VAN	1996
1082	WAGENPARK	1189-D	NISSAN DC P UP	1996
1083	WAGENPARK	1191-D	FORD RANGER P UP	2001
1084	WAGENPARK	1192-D	FORD RANGER P UP	2001
1085	WAGENPARK	1193-D	TOYOTA HILUX P UP	1997
1086	WAGENPARK	1199-D	TOYOTA HILUX P UP	1990
1087	WAGENPARK	1200-D	NISSAN FRONTIER P UP	1999
1088	WAGENPARK	1201-D	ISUZU TFR P UP	2000
1089	WAGENPARK	1204-D	NISSAN P UP	2003
1090	WAGENPARK	1209-D	NISSAN FRONTIER P UP	2007
1091	WAGENPARK	1212-D	NISSAN FRONTIER P UP	2007
1092	WAGENPARK	1213-D	NISSAN FRONTIER P UP	2007
1093	WAGENPARK	1214-D	NISSAN FRONTIER P UP	2007
1094	WAGENPARK	1215-D	NISSAN URVAN BUS	2007
1095	WAGENPARK	1216-D	TOYOTA COASTER BUS	1996
1096	WAGENPARK	1223-D	NISSAN FRONTIER P UP	2007
1097	WAGENPARK	1225-D	NISSAN FRONTIER P UP	2007
1098	WAGENPARK	1227-D	NISSAN FRONTIER P UP	2007
1099	WAGENPARK	1228-D	NISSAN FRONTIER P UP	2007
1100	WAGENPARK	1230-D	ISUZU DC P UP D MAX	2004
1101	WAGENPARK	1232-D	ISUZU DC P UP MAX	2008
1102	WAGENPARK	1233-D	COASTER BUS	2008
1103	WAGENPARK	1242-D	ISUZU P UP D MAX	2008
1104	WAGENPARK	1253-D	ISUZU P UP D MAX	2008
1105	WAGENPARK	1254-D	ISUZU P UP D MAX	2008
1106	WAGENPARK	1262-D	TOYOTA HILUX P UP	2008
1107	WAGENPARK	1264-D	NISSAN ALMERA SEDAN	2008
1108	WAGENPARK	1273-D	NISSAN CANTER P UP	2008
1109	WAGENPARK	1274-D	TOYOTA HILUX P UP	2008
1110	WAGENPARK	1275-D	TOYOTA HILUX P UP	2008
1111	WAGENPARK	1285-D	ISUZU D MAX P UP	2008
1112	WAGENPARK	1286-D	ISUZU D MAX P UP	2008
1113	WAGENPARK	1288-D	ISUZU D MAX P UP	2008
1114	WAGENPARK	1289-D	ISUZU D MAX P UP	2008
1115	WAGENPARK	1290-D	ISUZU D MAX P UP	2008
1116	WAGENPARK	12-D	NISSAN DC P UP	2004
1117	WAGENPARK	1322-D	NISSAN NAVARA P UP	2009
1118	WAGENPARK	1323-D	NISSAN NAVARA P UP	2009
1119	WAGENPARK	1325-D	NISSAN NAVARA P UP	2009
1120	WAGENPARK	1335-D	NISSAN NAVARA P UP	2009
1121	WAGENPARK	1338-D	NISSAN NAVARA P UP	2009
1122	WAGENPARK	135-D	NISSAN BUS	2004
1123	WAGENPARK	136-D	KIA BUS	2005
1124	WAGENPARK	137-D	NISSAN BUS	2004
1125	WAGENPARK	143-D	ISUZU EC P UP	1988
1126	WAGENPARK	151-D	MAZDA DC P UP	2004
1127	WAGENPARK	159-D	FORD VAN AMBUL.	1991
1128	WAGENPARK	182-D	TOYOTA HILUX P UP	1995
1129	WAGENPARK	2008-D	NISSAN ALMERA SEDAN	2008
1130	WAGENPARK	20-D	NISSAN DC P UP	2004

1131		22-D	NISSAN DC P UP	2005
1132	S.T.K.M	2364-D	TOYOTA STATION RACTIS	2006
1133	S.T.K.M	2365-D	TOYOTA STATION RACTIS	2006
1134	S.T.K.M	2366-D	TOYOTA STATION RACTIS	2006
1135	S.T.K.M	2367-D	TOYOTA STATION RACTIS	2006
1136	S.T.K.M	2368-D	TOYOTA STATION RACTIS	2006
1137	S.T.K.M	2370-D	TOYOTA STATION RACTIS	2006
1138	WAGENPARK	PK 25-90	TOYOTA SUV LANDCRUISER PRADO	2009
1139	WAGENPARK	2441-D	TOYOTA STATION WISH	2007
1140	WAGENPARK	2442-D	TOYOTA SEDAN IST	2007
1141	WAGENPARK	2443-D	TOYOTA STATION WISH	2007
1142	WAGENPARK	2444-D	TOYOTA STATION WISH	2007
1143	WAGENPARK	2445-D	TOYOTA STATION WISH	2007
1144	WAGENPARK	2446-D	TOYOTA SEDAN ALLION	2008
1145	WAGENPARK	2447-D	TOYOTA SEDAN ALLION	2007
1146	WAGENPARK	2448-D	TOYOTA SEDAN ALLION	2008
1147	WAGENPARK	2449-D	TOYOTA STATION WISH	2007
1148	WAGENPARK	2451-D	TOYOTA STATION WISH	2007
1149	WAGENPARK	2453-D	TOYOTA SEDAN ALLION	2008
1150	WAGENPARK	2454-D	TOYOTA SEDAN ALLION	2007
1151	WAGENPARK	2463-D	IVECO BUS DALY	2016
1152	WAGENPARK	PH 79-30	TOYOTA SEDAN AURIS	2009
1153	WAGENPARK	2468-D	NISSAN SEDAN TEANA	2008
1154	WAGENPARK	25-D	NISSAN DC P UP	2004
1155	WAGENPARK	26-D	NISSAN DC P UP	2004
1156	WAGENPARK	29-D	NISSAN DC P UP	2004
1157	WAGENPARK	317-D	ISUZU D MAX P UP	2007
1158	WAGENPARK	34-D	NISSAN DC P UP	2005
1159	WAGENPARK	37-D	NISSAN DC P UP	2004
1160	WAGENPARK	39-D	NISSAN DC P UP	2004
1161	WAGENPARK	42-D	NISSAN DC P UP	2004
1162	WAGENPARK	43-D	NISSAN DC P UP	2004
1163	WAGENPARK	45-D	NISSAN DC P UP	2004
1164	WAGENPARK	473-D	TOYOTA COASTER BUS	1995
1165	WAGENPARK	50-D	NISSAN DC P UP	2004
1166	WAGENPARK	51-D	NISSAN DC P UP	2005
1167	WAGENPARK	53-D	NISSAN DC P UP	2005
1168	WAGENPARK	54-D	NISSAN DC P UP	2005
1169	WAGENPARK	55-D	NISSAN DC P UP	2004
1170	WAGENPARK	56-D	NISSAN DC P UP	2004
1171	WAGENPARK	58-D	NISSAN ALMERA SEDAN	2004
1172	WAGENPARK	62-D	NISSAN DC P UP	2004
1173	WAGENPARK	65-D	NISSAN DC P UP	2005
1174	WAGENPARK	754-D	ISUZU DUMPING P UP	2004
1175	WAGENPARK	77-D	NISSAN DC P UP	2005
1176	WAGENPARK	78-D	NISSAN DC P UP	2005
1177	WAGENPARK	824-D	ISUZU DUMPING P UP	2004
1178	WAGENPARK	85-D	NISSAN DC P UP	2005
1179	WAGENPARK	870-D	ISUZU DUMPING P UP	2004
1180	WAGENPARK	88-D	NISSAN DC P UP	2005
1181	WAGENPARK	90-D	SHANG HAI TRAKTOR	1995

1182	WAGENPARK	932-D	ISUZU P UP	1997
1183	WAGENPARK	960-D	MERCEDES BENZ BUS	1982
1184	KBS	99-67 HV	ISUZU PICKUP D-MAX	2008
1185	BRANDWEER	BW 15	ISUZU PICKUP D-MAX	2008
1186	BRANDWEER	BW100	MAN SPUITWAGEN 12L	1999
1187	BRANDWEER	BW18	ISUZU PICKUP D-MAX	2008
1188	BRANDWEER	BW59	NISSAN PICKUP FRONTIER	2009
1189	BRANDWEER	BW60	NISSAN PICKUP FRONTIER	2009
1190	BRANDWEER	BW61	NISSAN PICKUP FRONTIER	2009
1191	BRANDWEER	BW62	NISSAN PICKUP FRONTIER	2009
1192	BRANDWEER	BW63	NISSAN PICKUP FRONTIER	2009
1193	BRANDWEER	BW64	NISSAN PICKUP FRONTIER	2009
1194	BRANDWEER	BW67	MERCEDES BENZ TRUCK 1325F	2010
1195	BRANDWEER	BW68	MERCEDES BENZ TRUCK 1325F	2010
1196	BRANDWEER	BW69	MERCEDES BENZ TRUCK 1325F	2010
1197	BRANDWEER	BW96	MAN 12L SPUITWAGEN	1999
1198	BRANDWEER	BW97	MAN 12L SPUITWAGEN	1999
1199	BRANDWEER	BW98	MAN 12L SPUITWAGEN	1999
1200	BRANDWEER	BW99	MAN SPUITWAGEN 12L	1999
1201	BRANDWEER	BW 101	MAN SPUITWAGEN	1998
1202	BRANDWEER	BW 102	RENAULT BUS AMBULANCE	2000
1203	BRANDWEER	BW 103	MAN SPUITWAGEN	1997
1204	WAGENPARK	PB31-56	TOYOTA BREVIS SEDAN	2004
1205	WAGENPARK	PC72-46	TOYOTA VITZ SEDAN	2007
1206	WAGENPARK	PD62-43	TOYOTA RACTIS STATION	2006
1207	WAGENPARK	PH39-34	TOYOTA ALLION SEDAN	2008
1208	WAGENPARK	PH39-61	TOYOTA ALLION SEDAN	2008
1209	WAGENPARK	PH39-65	TOYOTA ALLION SEDAN	2009
1210	WAGENPARK	PH39-75	TOYOTA ALLION SEDAN	2007
1211	WAGENPARK	PH39-80	TOYOTA ALLION SEDAN	2009
1212	WAGENPARK	PH39-83	TOYOTA ALLION SEDAN	2007
1213	WAGENPARK	PH39-88	TOYOTA CORONA SEDAN	2008
1214	WAGENPARK	PH39-99	TOYOTA IST SEDAN	2009
1215	WAGENPARK	PH40-07	TOYOTA IST SEDAN	2008
1216	WAGENPARK	PH40-16	TOYOTA COROLLA SEDAN	2007
1217	WAGENPARK	PH40-22	TOYOTA COROLLA SEDAN	2007
1218	WAGENPARK	PH40-52	TOYOTA COROLLA SEDAN	2008
1219	WAGENPARK	PH40-81	TOYOTA ALLION SEDAN	2007
1220	WAGENPARK	PH40-88	TOYOTA WISH STATION	2007
1221	WAGENPARK	PH40-90	TOYOTA WISH STATION	2008
1222	WAGENPARK	PH40-93	TOYOTA WISH STATION	2007
1223	WAGENPARK	PH41-03	TOYOTA WISH STATION	2007
1224	WAGENPARK	PH41-07	TOYOTA WISH STATION	2008
1225	WAGENPARK	PH41-09	TOYOTA WISH STATION	2007
1226	WAGENPARK	PH45-62	TOYOTA ALLION SEDAN	2007
1227	WAGENPARK	PH46-02	TOYOTA ALLION SEDAN	2007
1228	WAGENPARK	58-68GV	NISSAN PICKUP NAVARA	2011
1229	BRANDWEER	BW30	MANTGM TRUCK 18330BBRF	2009
1230	JUSTITIE	0337-D	YAMAMOTO BROMFIETS YM50Q4	2008

Ministerie van Financien en Planning

No	Afdeling	Kenteken nr	Autogegevens	Bouwjaar
1	HOOFDKANTOOR	77-64RP	NISSAN NAVARA	
2	ABS	00-58DV	MITSUBISHI 4X2DC DCPICKUP	1997
3	ABS	00-59DV	MITSUBISHI DCPICKUP	1997
4	ALGEMENE ZAKEN	0291-D	WUXI BROMFIETS	2007
5	ALGEMENE ZAKEN	0292-D	WUXI BROMFIETS	2007
6	ALGEMENE ZAKEN	0293-D	WUXI BROMFIETS	2007
7	ALGEMENE ZAKEN	0294-D	WUXI BROMFIETS	2007
8	ALGEMENE ZAKEN	0295-D	WUXI BROMFIETS	2007
9	ALGEMENE ZAKEN	0296-D	WUXI BROMFIETS	2007
10	ALGEMENE ZAKEN	0297-D	WUXI BROMFIETS	2007
11	ALGEMENE ZAKEN	0298-D	WUXI BROMFIETS	2007
12	MINISTER	03-47FV	TOYOTA HILUX PICKUP	2005
13	DC PARA	09-63SP	TOYOTA CORONA PREMIO SEDAN	2000
14	DOUANNE	1670-D	MITSUBISHI PICKUP L200 DC 4WD	2011
15	BELASTINGEN	1671-D	MITSUBISHI PICKUP L200 DC 4WD	2011
16	ACCENT CONTROLE	1672-D	MITSUBISHI PICKUP L200 DC 4WD	2011
17	DIREKTEUR BELASTINGEN	1673-D	MITSUBISHI PICKUP L200 DC 4WD	
18	HOOFDKANTOOR	1675-D	MITSUBISHI PICKUP L200 DC 4WD	
19	DIV	1676-D	MITSUBISHI PICK UP L200 D/C 4WD	2011
20	ACCN UNIT	1903-D	FORD PICKUP RANGER	2012
21	HOOFDKANTOOR	1904-D	FORD PICKUP RANGER	2012
22	ALGEMENE ZAKEN	89-74 JV	FORD PICKUP RANGER	2012
23	DOUANE	1906-D	FORD PICKUP RANGER	2012
24	ALGEMENE ZAKEN	89-73 JV	FORD PICKUP RANGER	2012
25	ALGEMENE ZAKEN	1946-D	CHEVROLET SEDAN CRUZE	2013
26	O.D.B	1947-D	CHEVROLET SEDAN CRUZE	2013
27	ACCENT	1948-D	FORD PICKUP XLT3.2	2013
28	HOOFDKANTOOR	1949-D	FORD PICKUP XLT3.2	2013
29	BELASTING	1950-D	FORD PICKUP XLT3.2	2013
30	BELASTING	1951-D	FORD PICKUP XLT3.2	2013
31	BELASTINGEN	1972-D	TOYOTA BUS HIACE	2013
32	NICKERIE	1974-D	TOYOTA BUS HIACE	2013
33	INSPECTIE PER BEL	1975-D	TOYOTA BUS HIACE	2013
34	ALGEMENE ZAKEN	1982-D	TOYOTA BUS HIACE	2013
35	SEC. MIN	1983-D	TOYOTA BUS HIACE	2013
36	HOOFDKANTOOR	1993-D	FORD PICKUP XTL3.2	2013
37	HOOFDKANTOOR	20-49KP	DODGE DURANGO STATION	
38	HOOFDKANTOOR	2055-D	TOYOTA STATION RAV 4	
39	HOOFDKANTOOR	22-72FV	TOYOTA KUN15R DCPICKUP	2005
40	HOOFDKANTOOR	23-08VP	TOYOTA STATION IPSUM	
41	HOOFDKANTOOR	254-D	MITSUBISHI PICKUP L2002WD	
42	HOOFDKANTOOR	30-51DV	TOYOTA HILUX DCPICKUP	1998
43	ALGEMENE ZAKEN	32-18VP	NISSAN ALMERA SEDAN	2007
44	ALGEMENE ZAKEN	32-78RP	TOYOTA COROLLA SEDAN	1999
45	STICHTING ABS	35-26EV	TOYOTA HILUX4WD PICKUP	2003
46	STICHTING ABS	35-27EV	TOYOTA HILUX4WD PICKUP	2003
47	STICHTING ABS	35-28EV	TOYOTA HILUX4WD PICKUP	2003
48	INSPECTIE DER BEL	35-38ZP	TOYOTA STATION F.J.CRUISER	2007
49	STICHTING ABS	35-97EV	TOYOTA HILUX PICKUP	2003

50	BELASTING	42-49ZP	TOYOTA STATION RAV 4	2002
51	ALGEMENE ZAKEN	42-50ZP	TOYOTA STATION RAV-4	2002
52	HOOFDKANTOOR	42-68UP	NISSAN ALMERA SG SEDAN	2006
53	BELASTING	42-82ZP	TOYOTA STATION RAV 4	2004
54	DIRECTORAAT BELASTINGEN	42-83ZP	TOYOTA STATION RAV 4	2002
55	HOOFDKANTOOR	43-71CV	TOYOTA HILUX PICKUP	
56	BELASTING	45-82AB	MITSUBISHI L300 BUS	2004
57	HOOFDKANTOOR	48-05UP	NISSAN ALMERA SEDAN	2006
58	HOOFDKANTOOR	48-21 FV	TOYOTA VIGO HILUX PICKUP	
59	BELASTING	51-06RP	MITSUBISHI STATION OUTLANDER	2004
60	BELASTING	51-07RP	MITSUBISHI OUTLANDER	2004
61	HOOFDKANTOOR	51-25EV	MITSUBISHI L200 DCPICKUP	
62	BELASTING	51-28EV	MITSUBISHI L200 PICKUP	2003
63	HOOFDKANTOOR	57-86GV	TOYOTA PICKUP HILUX	2011
64	ALGEMENE ZAKEN	58-71WP	NISSAN SEDAN ALMERA	2009
65	ALGEMENE ZAKEN	58-73WP	NISSAN SEDAN ALMERA	2008
66	ALGEMENE ZAKEN	58-74WP	NISSAN SEDAN ALMERA	2008
67	DOUANNE	59-69DV	TOYOTA HILUX DCPICKUP	2000
68	HOOFDKANTOOR	63-17FV	NISSAN PICKUP FRONTIER	2008
69	HOOFDKANTOOR	70-76CB	TOYOTA BUS HIACE	2012
70	PROJECT EXECUTING UNIT	73-65ZP	HONDA STATION C.R.V.	2010
71	DOUANE	76-42EV	MITSUBISHI L200 DCPICKUP	2004
72	HOOFDKANTOOR	77-61BV	TOYOTA HILUX PICKUP	
73	HOOFDKANTOOR	77-64FV	NISSAN PICKUP NAVARA	2008
74	HOOFDKANTOOR	777-D	TOYOTA CYNOS COUPE	
75	DOUANNE	77-92GV	MITSUBISHI PICKUP L2004WD	2011
76	ABS	81-22MP	PEUGEOT 206XR SEDAN	2001
77	HOOFDKANTOOR	83-67JP	LANDROVER STATION	
78	DC PARA	86-23EV	ISUZU D MAX PICKUP	2005
79	MINISTER	87-73MP	MITSUBISHI NATIVA STATION	2000
80	DIRECTEUR ABS	88-41DV	MITSUBISHI L200 DCPICKUP	2000
81	HOOFDKANTOOR	89-41ZP	NISSAN BUS URVAN	2010
82	BELASTINGEN	96-94FV	ISUZU PICKUP D-MAX	2009
83	SEC.MIN	PA35-99	TOYOTA STATION LANDCRUISER	2010
84	BELASTING	PA77-82	TOYOTA STATION RAV 4	2011
85	ALGEMENE ZAKEN	1891-D	TOYOTA PICKUP HILUX	2012
86	DOUANE	1907-D	FORD RANGER PICKUP	2012
87	ALGEMENE ZAKEN	2153-D	NISSAN BUS URVAN	2014
88	ALGEMENE ZAKEN	20-56GV	TOYOTA PICKUP HILUX VIGO 3.0 G	2009
89	ALGEMENE ZAKEN	09-61GV	ISUZU D-MAX	2009
90	ALGEMENE ZAKEN	11-08ZP	MITSUBISHI STATION PAJERO	2001
91	ALGEMENE ZAKEN	2471-D	MITSUBISHI STATION PAJERO	2001
92	HOOFDKANTOOR	1393-D	ISUZU D MAX P UP	2009
93	HOOFDKANTOOR	150-D	MITSUBISHI L300 BUS	2004
94	ALGEMENE ZAKEN	PM 37-78	TOYOTA SEDAN WISH	2006
95	ALGEMENE ZAKEN	2334-D	TOYOTA SEDAN RACTIS	2006
96	ALGEMENE ZAKEN	296-D	ISUZU ELF P-UP	1998
97	MINISTER	31-37HV	MAZDA PICK UP	2013
98	ONTWKKELINGS FINANCIERING	43-08ZP	TOYOTA STATION	2010
99	ALGEMENE ZAKEN	93-11XP	MITSUBISHI STATION OUTLANDER	2008

100	SEC.MIN	PH62-34	CHEVROLET SEDAN	2012
101	ALGEMENE ZAKEN	1992-D	FORD RANGER PICK UP	2013
102	SEC MIN	32-22 GV	MITSUBISHI PICK UP L200	2009
103	ALGEMENE ZAKEN	32-24 GV	MITSUBISHI PICK UP L200	2009
104	HOOFDKANTOOR	2589-D	SSANG YONG MUSSO PICK-UP	2019
105	HOOFDKANTOOR	2600-D	SSANG YONG MUSSO PICK-UP	2019
106	VAN OPENBARE WERKEN	53-35 JV	SSANG YONG MUSSO PICK UP	2019
107	VAN OPENBARE WERKEN	53-40 JV	SSANG YONG MUSSO PICK UP	2019
108	VAN OPENBARE WERKEN	53-38 JV	SSANG YONG MUSSO PICK UP	2019
109	VAN OPENBARE WERKEN	51-67 JV	SSANG YONG MUSSO PICK UP	2019
110	VAN OPENBARE WERKEN	51-64 JV	SSANG YONG MUSSO PICK UP	2019
111	HOOFDKANTOOR	71-13 JV	VOLKSWAGEN TRANSPORTER WINDOW VAN	2020
112	HOOFDKANTOOR	71-55 JV	SSANG YONG MUSSO PICK-UP	2020
113	HOOFDKANTOOR	71-54 JV	SSANG YONG MUSSO PICK-UP	2020
114	HOOFDKANTOOR	PL 69-86	KIA CARNIVAL STATION	2020
115	HOOFDKANTOOR	PL 69-84	KIA SORENTO STATION	2020
116	HOOFDKANTOOR	PL 69-85	KIA SORENTO STATION	2020
117	HOOFDKANTOOR	PL 93-91	KIA CARNIVAL STATION	2020
118	SEC. MIN	PL 17-30	HONDA FIT STATION	2019
119	NAAR ROS	PM 04-54	SSANG YONG REXTON SUV	2020
120	HOOFDKANTOOR	85-04 CB	BUS FOTON	2019
121	HOOFDKANTOOR	85-27 CB	FOTON BUS	2020
122	FINANCIEN	PK 81-51	SSANG YONG REXTON SUV	2019
123	FINANCIEN	51-68 JV	SSANG YONG MUSSO PICK UP	2019
124	FINANCIEN	51-73 JV	SSANG YONG MUSSO PICK UP	2019
125	FINANCIEN	53-36 JV	SSANG YONG MUSSO PICK UP	2019
126	HOOFDKANTOOR	2155-D	ISUZU TRUCK	2014
127	HOOFDKANTOOR	PM 94-05	TOYOTA STATION	2013
128	HOOFDKANTOOR	2363-D	TOYOTA STATINO NOAH	2007

Ministerie van Sociale Zaken en Volkshuisvesting

No	Afdeling	Kenteken nr	Autogegevens	Bouwjaar
1	WAGENPARK	2313-D	TOYOTA BUS HIACE	2014
2	STICHTING V.H.V. VREDE	10-01FV	TOYOTA HILUX PICKUP	2006
3	O.D. K.M.W	27-36GV	ISUZU PICKUP D-MAX	2010
4	O.D.A.D	27-37GV	ISUZU PICKUP D-MAX	2010
5	HOOFD ALGEMENE ZAKEN(MOESAN)	27-38GV	ISUZU PICKUP D-MAX	2010
6	O.D.A.D	39-53FV	NISSAN PICKUP FRONTIER	2007
7	MAROWIJNE	84-52EV	NISSAN PICKUP FRONTIER	2005
8	A.U.S.V.	90-50FV	TOYOTA PICKUP HILUX	2009
9	A.U.S.V.	75-93HV	ISUZU PICKUP D-MAX	2014
10	HOOFDKANTOOR	58-85 JV	SSANGYONG MUSSO PICK-UP	2020
11	HOOFDKANTOOR	58-94 JV	SSANGYONG MUSSO PICK-UP	2020
12	HOOFDKANTOOR	58-95 JV	SSANGYONG MUSSO PICK-UP	2020
13	HOOFDKANTOOR	58-72 GV	NISSAN PICKUP NAVARA	
14	HOOFDKANTOOR	77-64 HV	ISUZU D-MAX	2014
15	WAGENPARK	170416	YAMASAVERS BROMF	2012
16	IS BIJ O.W.T&C	2841-D	TOYOTA PICKUP HILUX	2004
17	O.D	75-91HV	ISUZU D-MAX	2014
18	HOOFDKANTOOR	75-92HV	ISUZU D-MAX	2014
19		170445	YAMASAVERS BROMF	2012

20	WAGENPARK	2583-D	SSANGYONG MUSSO PICK-UP	2019
21		71-63 JV	SSANGYONG MUSSO PICK-UP	2020
22	VOLGAUTO	71-64 JV	SSANGYONG MUSSO PICK-UP	2020
23	LVV	73-59 JV	SSANGYONG MUSSO PICK-UP	2020

Ministerie van Grondbeleid en Bosbeheer

No	Afdeling	Kenteken nr	Autogegevens	Bouwjaar
1	ICT	1822-D	TOYOTA SEDAN IST	2004
2	ALGEMENE ZAKEN	1823-D	TOYOTA SEDAN IST	2004
3	HOOFDKANTOOR	72-56EV	NISSAN LANDCRUISER07-551PB FRONTIER	2004
4	ALGEMENE ZAKEN	74-96GV	ISUZU PICKUP D-MAX	2012
5	ALGEMENE ZAKEN	74-97GV	ISUZU PICKUP D-MAX	2012
6	ALGEMENE ZAKEN	74-98GV	ISUZU PICKUP D-MAX	2012
7	NATUURBEHEER	74-99GV	ISUZU PICKUP D-MAX	2012
8	SECR. MIN	75-00GV	ISUZU PICKUP D-MAX	2012
9	TRANSPORT GARAGE	75-01GV	ISUZU PICKUP D-MAX	2012
10	JUZA	79-19FV	NISSAN LE NAVARA P'UP	2008
11	NICKERIE	84-59EV	NISSAN FRONTIER PICKUP	2005
12	HOOFDKANTOOR	PA21-55	TOYOTA STATION PRADO	2010
13	HOOFDKANTOOR	1566-D	TOYOTA PICKUP HILUX	2010
14	ALGEMENE ZAKEN	1739-D	ISUZU PICKUP D-MAX	2012
15	ALGEMENE ZAKEN	1740-D	ISUZU PICKUP D-MAX	2012
16	ALGEMENE ZAKEN	1741-D	ISUZU PICKUP D-MAX	2012
17	ALGEMENE ZAKEN	1743-D	ISUZU PICKUP D-MAX	2012
18	ALGEMENE ZAKEN	1744-D	ISUZU PICKUP D-MAX	2012
19	ALGEMENE ZAKEN	1746-D	ISUZU PICKUP D-MAX	2012
20	HOOFDKANTOOR	0470-D	JIAN SHE BROMFIETS JS50Q-6D	2013
21	ALGEMENE ZAKEN	0490-D	JIANSE BROMFIETS JS50Q-6D	2011
22	ALGEMENE ZAKEN	2134-D	FORD PICKUP RANGER	2013
	ALGEMENE ZAKEN	PB 84-94	FORD PICKUP RANGER	2012
23	ALGEMENE ZAKEN	117724	ZHONGYU BROMF	2006
24	TRANSPORT GARAGE	04-79 FV	NISSAN PICK UP FRONTIER	2006
25	ALGEMENE ZAKEN	2135-D	FORD RANGER PICK-UP	2013
26	HOOFDKANTOOR	21-35FV	NISSAN PICK UP	2005
27	HOOFDKANTOOR	24-66FV	NISSAN PICK UP FRONTIER	2006
28	ALGEMENE ZAKEN	90-23HV	ISUZU PICKUP D-MAX	2014
29	TRANSPORT GARAGE	21-36FV	NISSAN FRONTIER	2005
30	ALGEMENE ZAKEN	00-96 FV	NISSAN FRONTIER	2005
31	SECR. MIN	2885-D	SSANG YONG REXTON SUV	2019
32	ALGEMENE ZAKEN	2660-D	MITSUBISHI ROSA	2019
33	ALGEMENE ZAKEN	2661-D	MITSUBISHI ROSA	2019
34	ALGEMENE ZAKEN	107477	FUTONG BROMF	2005
35	ALGEMENE ZAKEN	123545	ZHONGYU ZY50Q-3F BROMF	2006
36	GROND INSPECTIE	2681-D	SSANGYONG MUSSO PICK-UP	2020
37	DEPARTEMENTSLEIDING	2682-D	SSANGYONG MUSSO PICK-UP	2020
38	HOODKANTOOR	2831-D	SSANGYONG MUSSO PICK-UP	2020
39	HOODKANTOOR	82-75 JV	SSANGYONG MUSSO PICK-UP	2020
40	HOODKANTOOR	79-18 JV	SSANG YONG MUSSO PICK UP	2020
41	HOODKANTOOR	32-85 JV	SSANG YONG MUSSO PICK UP	2020
42	OD FIN	42-71 JV	SSANG YONG MUSSO PICK UP	2020
43	HOODKANTOOR	94-16 HV	FORD RANGER PICK-UP	2016

44	HOODKANTOOR	94-17 HV	FORD RANGER PICK-UP	2016
45	HOODKANTOOR	94-18 HV	FORD RANGER PICK-UP	2016
46	HOODKANTOOR	80-05 JV	SSANG YONG MUSSO PICK UP	2020
47	GBB	51-66 JV	SSANG YONG MUSSO PICK UP	2019

**Ministerie van Economische Zaken, Ondernemerschap en
Technologisch Innovatie**

No	Afdeling	Kenteken nr	Autogegevens	Bouwjaar
1	ALGEMENE ZAKEN	0271-D	YAMAHA BROMFIETS	2005
2	ALGEMENE ZAKEN	0272-D	YAMAHA L50 BROMFIETS	2005
3	ALGEMENE ZAKEN	0275-D	YAMAHA L50 BROMFIETS	2005
4	ALGEMENE ZAKEN	0276-D	YAMAHA BROMFIETS L50	2005
5	HOOFDKANTOOR	0315-D	YAMAMOTO BROMFIETS YM50	2008
6	HOOFDKANTOOR	0316-D	YAMAMOTO BROMFIETS YM50	2008
7	ALGEMENE ZAKEN	0370-D	YAMAMOTO BROMFIETS YM50Q4	2008
8	ALGEMENE ZAKEN	0372-D	YAMAMOTO BROMFIETS YM50Q4	2008
9	ALGEMENE ZAKEN	0373-D	YAMAMOTO BROMFIETS YM50Q4	2008
10	ALGEMENE ZAKEN	0441-D	YAMAHA BROMFIETS YM50	2008
11	ALGEMENE ZAKEN	0442-D	YAMAHA BROMFIETS YM50Q3F	2008
12	ALGEMENE ZAKEN	1280-D	MAZDA STATION FAMILIA	
13	ALGEMENE ZAKEN	1293-D	NISSAN AD-VAN STATION	
14	ALGEMENE ZAKEN	1294-D	MAZDA FAMILIA STATION	
15	ALGEMENE ZAKEN	1391-D	NISSAN PICKUP FRONTIER	
16	ALGEMENE ZAKEN	1608-D	JAC PICKUP DC LIGHT TRUCK	2011
17	ALGEMENE ZAKEN	1609-D	JAC PICKUP DC LIGHT TRUCK	2011
18	ALGEMENE ZAKEN	223-D	TOYOTA COROLLA STATION	
19	ALGEMENE ZAKEN	273-D	YAMAHA L50 BROMFIETS	2005
20	ALGEMENE ZAKEN	41-65FV	MITSUBISHI PICKUP L200	
21	ALGEMENE ZAKEN	47-99FV	MITSUBISHI PICKUP L2004WD	
22	ALGEMENE ZAKEN	558-D	TOYOTA PICKUP HILUX	
23	ALGEMENE ZAKEN	663-D	NISSAN SEDAN SUNNY	
24	NAAR ECONOMISCHE ZKN	PB10-04	TOYOTA STATION PRADO	2011
25	ALGEMENE ZAKEN	0289-D	YAMAHA L50 BROMFIETS	2005
26	ALGEMENE ZAKEN	1236-D	NISSAN BUS CARAVAN	2002
27	ALGEMENE ZAKEN	1276-D	NISSAN AD VAN STATION	2002
28	ALGEMENE ZAKEN	1293-D	NISSAN AD VAN STATION	2002
29	ALGEMENE ZAKEN	1294-D	MAZDA FAMILIA STATION	2002
30	ALGEMENE ZAKEN	1391-D	NISSAN FRONTIER P UP	2009
31	ALGEMENE ZAKEN	2419-D	FOTON PICKUP TUNLAND	2013
32	ALGEMENE ZAKEN	2420-D	FOTON PICKUP TUNLAND	2013
33	ALGEMENE ZAKEN	2455-D	TOYOTA HIACE BUS	2007
34	ALGEMENE ZAKEN	2456-D	TOYOTA HIACE BUS	2007
35	ALGEMENE ZAKEN	2457-D	TOYOTA HIACE BUS	2007
36	ALGEMENE ZAKEN	2458-D	TOYOTA HIACE BUS	2008
37	ALGEMENE ZAKEN	2464-D	TOYOTA HIACE BUS	2008
38	ALGEMENE ZAKEN	2465-D	TOYOTA HIACE BUS	2008
39	ALGEMENE ZAKEN	543-D	TOYOTA HILUX P UP	1994
40	ALGEMENE ZAKEN	558-D	TOYOTA HILUX P UP	1994
41	ALGEMENE ZAKEN	663-D	NISSAN SUNNY SEDAN	1987
42	AHD	PD 12-52	NISSAN	2013
43	HOOFDKANTOOR	2653-D	TOYOTA RACTIS	2009

44	HOOFDKANTOOR	2496-D	TOYOTA NOAH STATION	2010
45	AHD	2466-D	TOYOTA HIACE BUS	2008
46	ALGEMENE ZAKEN	0575-D	THUNDER EAGLE BROMFIETS	2017
47	ALGEMENE ZAKEN	0576-D	THUNDER EAGLE BROMFIETS	2017
48	ALGEMENE ZAKEN	0577-D	THUNDER EAGLE BROMFIETS	2017
49	ALGEMENE ZAKEN	0578-D	THUNDER EAGLE BROMFIETS	2017
50	ALGEMENE ZAKEN	0579-D	THUNDER EAGLE BROMFIETS	2017
51	ALGEMENE ZAKEN	0580-D	THUNDER EAGLE BROMFIETS	2017
52	HOOFDKANTOOR	83-27 JV	SSANGYONG MUSSO PICK-UP	2020
53	HOOFDKANTOOR	2681-D	SSANGYONG MUSSO PICK-UP	2020
54	HOOFDKANTOOR	2682-D	SSANGYONG MUSSO PICK-UP	2020
55	HOOFDKANTOOR	72-48 JV	SSANGYONG MUSSO PICK-UP	2020
56	HOOFDKANTOOR	71-85 JV	SSANGYONG MUSSO PICK-UP	2020
57	HOOFDKANTOOR	71-16 JV	SSANGYONG MUSSO PICK-UP	2020
58	DIRECTEUR EZ	71-18 JV	SSANGYONG MUSSO PICK-UP	2020
59	EOZ	51-74 JV	SSANG YONG MUSSO PICK UP	2019
60	H.I.&T	2621-D	SSANG YONG MUSSO PICK UP	2019
61	H.I.&T	2614-D	SSANG YONG MUSSO PICK UP	2019
62	KAB V/D MINISTER	541-D	TOYOTA HILUX P UP	1997

Ministerie van Onderwijs, Wetenschap en Cultuur

No	Afdeling	Kenteken nr	Autogegevens	Bouwjaar
1	HOOFDKANTOOR	0397-D	TOUGH BROMFIETS ET50-9A	
2	HOOFDKANTOOR	115-D	ISUZU NPR59P06 ECPICKUP	
3	ALGEMENE ZAKEN	1232-D	ISUZU PICKUP D-MAX	
4	ALGEMENE ZAKEN	1255-D	NISSAN BUS CARAVAN	
5	ALGEMENE ZAKEN	1282-D	NISSAN BUS CARAVAN	
6	ALGEMENE ZAKEN	1292-D	NISSAN CARAVAN BUS	
7	ALGEMENE ZAKEN	1297-D	ISUZU PICKUP	
8	DISTRUBUTIE	1372-D	MITSUBISHI BESTELWAGEN L 300	
9	ALGEMENE ZAKEN	15-08DV	ISUZU DC PICKUP	
10	ALGEMENE ZAKEN	195-D	FIAT 45-66 TRACTOR	
11	HOOFDKANTOOR	25-33NP	NISSAN SERENA STATION	1994
12	HOOFDKANTOOR	266-D	KIA K3600 PICKUP	
13	HOOFDKANTOOR	27-09NP	MITSUBISHI PAJERO JEEP	
14	HOOFDKANTOOR	325-D	ISUZU DCPICKUP	
15	HOOFDKANTOOR	41-52GV	JAC TRUCK LIGHT TRUCK	
16	HOOFDKANTOOR	47-01FV	TOYOTA PICKUP HILUX	2007
17	HOOFDKANTOOR	1763-D	NISSAN BUS URVAN	2006
18	ALGEMENE ZAKEN	615-D	TOYOTA HI-ACE BUS	
19	BASIC DUCATION IMPROVEMENT	68-51AB	NISSAN BUS URVAN	2008
20	HOOFDKANTOOR	68-73CV	TOYOTA HILUX DCPICKUP	
21	ODA	71-77PP	TOYOTA STATION CALDINA	1993
22	HOOFDKANTOOR	814-D	TOYOTA BUS HIACE	
23	HOOFDKANTOOR	839-D	TOYOTA BUS HIACE	
24	HOOFDKANTOOR	86-05CV	DATSUN PICKUP	
25	ALGEMENE ZAKEN	900-D	MITSUBISHI L2004WDGLS PICKUP	
26	ALGEMENE ZAKEN	94-D	FIAT 45-66 TRAKTOR	
27	ALGEMENE ZAKEN	37-15XP	TOYOTA STATION VOXY	2002
28	ALGEMENE ZAKEN	PD12-70	CHEVROLET STATION	7/5/1905
29	ALGEMENE ZAKEN	266-D	KIA K3600 P UP	1996
30	ALGEMENE ZAKEN	291-D	NISSAN URVAN BUS	2007

31	ALGEMENE ZAKEN	314-D	NISSAN FRONTIER P UP	2007
32	ALGEMENE ZAKEN	390-D	MITSUBISHI L200 P UP	2007
33	ALGEMENE ZAKEN	615-D	TOYOTA HI-ACE BUS	2007
34	ALGEMENE ZAKEN	814-D	TOYOTA HI ACE BUS	2000
35	ALGEMENE ZAKEN	839-D	TOYOTA HI ACE BUS	2000
36	ALGEMENE ZAKEN	900-D	MITSUBISHI L200 P UP	2007
37	ALGEMENE ZAKEN	1282-D	NISSAN CARAVAN BUS	2002
38	ALGEMENE ZAKEN	1292-D	NISSAN CARAVAN BUS	2002
39	ALGEMENE ZAKEN		JAC 1048 FLAT BACK TRUCK	2008
40	ALGEMENE ZAKEN	2469-D	ISUZU TRUCK NQR71L-21	2017
41	ALGEMENE ZAKEN	2470-D	ISUZU TRUCK NQR71L-21	2017
42	HOOFDKANTOOR	2593-D	SSANGYONG MUSSO PICK-UP	2020
43	ODA	90-56 JV	SSANGYONG MUSSO PICK-UP	2020
44	PCU	FORD RANGER 4X4 PICK-UP	2020
45	PCU	FORD RANGER 4X4 PICK-UP	2020
46	HOOFDKANTOOR	2812-D	HYUNDAI H350 BUS	
47	HOOFDKANTOOR	2813-D	HYUNDAI H350 BUS	
48	HOOFDKANTOOR	2814-D	HYUNDAI H350 BUS	
49	DIRECTEUR	68-89 JV	SSANG YONG MUSSO PICK UP	2019
50	HOOFDKANTOOR/ BEVEILIGING MIN	77-23 JV	SSANG YONG MUSSO PICK UP	2019
51	HOOFDKANTOOR	2617-D	SSANG YONG MUSSO PICK UP	2019
52	HOOFDKANTOOR	313-D	NISSAN FRONTIER P UP	2007
53	HOOFDKANTOOR	2333-D	TOYOTA SEDAN WISH	2006
54	HOOFDKANTOOR	2334-D	TOYOTA SEDAN RACTIS	2006
55	HOOFDKANTOOR		NISSAN PATHFINDER STATION	2008
56	HOOFDKANTOOR	93-11XP	MITSUBISHI STATION OUTLANDER	2008
57	HOOFDKANTOOR	2363-D	TOYOTA STATINO NOAH	2007
58	GEBOUWEN EN TERREINEN	1396-D	ISUZU D MAX P UP	2009
59	GEBOUWEN EN TERREINEN	1591-D	NISSAN PICKUP FRONTIER	2010
60	GEBOUWEN EN TERREINEN	1763-D	NISSAN BUS URVAN	2006

Ministerie van Natuurlijke Hulpbronnen

No	Afdeling	Kenteken nr	Autogegevens	Bouwjaar
1	DIENST WATERVOORZIENING	1944-D	TOYOTA PICKUP HILUX	2013
2	HOOFDKANTOOR	05-97BB	NISSAN BUS URVAN	2008
3	DIENSTWATERVOORZIE NING	070-D	YAMAMOTO BROMFIETS	2006
4	HOOFDKANTOOR	1403-D	ISUZU PICKUP D-MAX	2009
5	HOOFDKANTOOR	1405-D	ISUZU PICKUP D-MAX	2009
6	HOOFDKANTOOR	1450-D	JMC PICKUP	2009
7	HOOFDKANTOOR	47-53CV	TOYOTA HILUX PICKUP	1996
8	HOOFDKANTOOR	47-98 FV	MITSUBISHI L2004WDGLS PICKUP	2007
9	HOOFDKANTOOR	47-99 FV	MITSUBISHI L2004WDGLS PICKUP	2007
10	ORDENING GOUD SECTOR	55-47GV	ISUZU PICKUP D-MAX	2011
11	ORDENING GOUD SECTOR	55-48GV	ISUZU PICKUP D-MAX	2011
12	ORDENING GOUD SECTOR	55-49GV	ISUZU PICKUP D-MAX	2011
13	ORDENING GOUD SECTOR	55-52GV	ISUZU PICKUP D-MAX	2011
14	ORDENING GOUD SECTOR	55-85GV	TOYOTA PICKUP D-MAX	2011

15	ORDENING GOUD SECTOR	55-87GV	TOYOTA PICKUP D-MAX	2011
16	ORDENING GOUD SECTOR	55-91GV	TOYOTA PICKUP D-MAX	2011
17	ORDENING GOUD SECTOR	55-93GV	ISUZU PICKUP D-MAX	2011
18	HOOFDKANTOOR	59-60FV	ISUZU PICKUP D-MAX	2008
19	HOOFDKANTOOR	59-61FV	ISUZU PICKUP D-MAX	2008
20	WATERVOORZIENING	61-58CV	MITSUBISHI PICKUP L2002WD	1996
21	ORDENING GOUD SECTOR	64-76GV	NISSAN PICKUP NAVARA	2011
22	ORDENING GOUD SECTOR	67-33GV	ISUZU PICKUP D-MAX	2012
23	ORDENING GOUD SECTOR	67-40GV	ISUZU PICKUP D-MAX	2012
24	ORDENING GOUD SECTOR	67-41GV	ISUZU PICKUP D-MAX	2012
25	ORDENING GOUD SECTOR	67-42GV	ISUZU PICKUP D-MAX	2012
26	ORDENING GOUD SECTOR	72-01FV	TOYOTA PICKUP HILUX	1997
27	ORDENING GOUD SECTOR	75-88CV	MITSUBISHI DC CABINE PICKUP	1994
28	CENTRAAL KANTOOR	81-16CV	TOYOTA HILUX PICKUP	1996
29	CENTRAAL KANTOOR	92-84GV	TOYOTA PICKUP HILUX	2012
30	WAGENPARK	93-38FV	ISUZU PICKUP D-MAX	2009
31	WAGENPARK	93-39FV	ISUZU PICKUP D-MAX	2009
32	ORDENING GOUD SECTOR	PB47-39	TOYOTA SEDAN BREVIS	2003
33	ORDENING GOUD SECTOR	PB47-40	TOYOTA SEDAN BREVIS	2005
34	ORDENING GOUD SECTOR	PB47-41	TOYOTA SEDAN BREVIS	2003
35	ORDENING GOUD SECTOR	PB47-43	TOYOTA HATCHBACK RACTIS	2006
36	HOOFDKANTOOR	PC19-07	TOYOTA S.U.V. FORTUNER	2012
37	HOOFDKANTOOR	PG 37-76	CHEVROLET SUV CAPTIVA SPORT	2011
38	HOOFDKANTOOR	64-77GV	NISSAN PICKUP NAVARA	2011
39	HOOFDKANTOOR	93-48GV	TOYOTA PICKUP HILUX	2012
40	HOOFDKANTOOR	19-90HV	CHEVROLET PICKUP COLORADO	2013
41	DIENST WATERVOORZIENING	2069-D	TOYOTA PICKUP HILUX	2013
42	HOOFDKANTOOR	2143-D	MITSUBISHI PICKUP L200	2006
43	GMD	2230-D	TOYOTA PICKUP HILUX	2013
44	GMD	2231-D	TOYOTA PICKUP HILUX	2013
45	GMD	2232-D	TOYOTA PICKUP HILUX	2013
46	HOOFDKANTOOR	63-34GV	NISSAN PICKUP NAVARA	2011
47	ORDENING GOUD SECTOR	64-48GV	BEDFORD TANKWAGEN	1987
48	ORDENING GOUD SECTOR	71-41GV	DAF TRUCK LEYLAND	1991
49	ORDENING GOUD SECTOR	91-34GV	ISUZU PICKUP D-MAX	2013
50	ORDENING GOUD SECTOR	91-35GV	ISUZU PICKUP D-MAX	2013
51	ORDENING GOUD SECTOR	00-22HV	FOTON PICKUP TUNLAND	2013
52	DIENST ELECTRIFICATIE VOORZIENING	17-63 HV	FOTON PICKUP TUNLAND	2013
53	DIENST ELECTRIFICATIE VOORZIENING	17-64HV	FOTON PICKUP TUNLAND	2013
54	DIENST ELECTRIFICATIE VOORZIENING	17-65HV	FOTON PICKUP TUNLAND	2013
55	WATERVOORZIENING	2318-D	TOYOTA HILUX P UP	2014
56	HOOFDKANTOOR	2330-D	TOYOTA HILUX P UP	2002

57	HOOFDKANTOOR	2472-D	FORD XLT PICKUP RANGER 3.2L	2017
58	HOOFDKANTOOR	2473-D	FORD XLT PICKUP RANGER 3.2L	2017
59	HOOFDKANTOOR	2474-D	FORD XLT PICKUP RANGER 3.2L	2017
60	GMD	2475-D	FORD XLT PICKUP RANGER 3.2L	2017
61	HOOFDKANTOOR	389-D	ARDCO SKIDER	
62	ORDENING GOUD SECTOR	52-35FV	TOYOTA HILUX	2007
63	HOOFDKANTOOR	621-D	DAF TRUCK	1985
64	HOOFDKANTOOR	630-D	MITSHUBISHI CANT. P UP	1996
65	HOOFDKANTOOR	9-D	DAF WATER TRUCK	1985
66	ORDENING GOUD SECTOR	PB17-93	TOYOTA STATION IST	2004
67	ORDENING GOUD SECTOR	PB20-98	TOYOTA SEDAN MARKX	2006
68	ORDENING GOUD SECTOR	PB30-20	TOYOTA BUS NOAH	2003
69	HOOFDKANTOOR	PC 84-21	CHEVROLET STATION	2012
70	HOOFDKANTOOR	PD12-67	CHEVROLET STATION	2013
71	HOOFDKANTOOR	1860-D	ISUZU D-MAX P UP	2013
72	WATERVOORZIENING	1877-D	TOYOTA HILUX P UP	2012
73	G.M.D	2321-D	TOYOTA HIACE BUS	2014
74	DEPARTEMENTSLEIDIN G	50-63 JV	SSANG YONG MUSSO PICK-UP	2019
75	DEPARTEMENTSLEIDIN G	50-64 JV	SSANG YONG MUSSO PICK-UP	2019
76	HOOFDKANTOOR	54-57 JV		2002
77	SECR. MIN	51-24 JV	SSANG YONG MUSSO PICK-UP	2019
78	SECR. MIN	51-25 JV	SSANG YONG MUSSO PICK-UP	2019
79	ORDENING GOUDSECTOR	1840-D	DAF TRUCK LEYLAND	1991
80	HOOFDKANTOOR	58-92 JV	SSANG YONG MUSSO PICK-UP	2020
81	HOOFDKANTOOR	58-87JV	SSANG YONG MUSSO PICK-UP	2020
82	HOOFDKANTOOR	72-06 JV	SSANG YONG MUSSO PICK-UP	2020
83	HOOFDKANTOOR	PK 87-64	SSANG YONG REXTON SUV	2019
84	NH	51-65 JV	SSANG YONG MUSSO PICK UP	2019
85	ORDENING GOUDSECTOR	1775-D	DAF TRUCK LEYLAND	1991
86	HOOFDKANTOOR	2352-D	HINO CARGO P UP	2015
87	HOOFDKANTOOR	0445-D	DAYANG BROMFIETS DY 50 B	2010

Ministerie van Transport, Communicatie en Toerisme

No	Afdeling	Kenteken nr	Autogegevens	Bouwjaar
1	LUCHTVAARTDIENST	01-42EP	FORD TEMPO STATION	1990
2		PB08-54	TOYOTA STATION FORTUNER	2011
3	NAAR TCT	1846-D	JAC 3048 3.8L HATCHBACK HFC7100WF	2012
4	NICKERIE	0520-D	YAMAHA BROMFIETS V50	2013
5	HOOFDKANTOOR	PH 0813	TOYOTA STATION RAV 4	2013
6		1284-D	ISUZU D MAX P UP	2008
7		688-D	DAF FAF FA3300 SPUITW.	1985
8		68-D	ISUZU ELF P UP	1995
9	ODA	PH-22-12	TOYOTA STATION VANGUARD	2010
10	HOOFDKANTOOR	2515-D	SSANG YONG MUSSO PICK UP	2019
11	DIRECTEUR	71-16 JV	SSANGYONG MUSSO PICK-UP	2020
12	VOLGAUTO MIN TCT	51-63 JV	SSANG YONG MUSSO PICK UP	2019
13	HOOFDKANTOOR	47-47 JV	SSANG YONG MUSSO PICK UP	2019
14	OD TRANSPORT	1914-D	ISUZU PICKUP D-MAX	2012
15	NAAR TCT	BW93	FORD TRUCK ALMONTE F550	2000

16	LUCHTVAARTDIENST	1807-D	TOYOTA SUV RAV 4	2012
17	BIZA	1811-D	TOYOTA SUV 4-RUNNER	2012
18	GLOBAL	1814-D	MAHINDRA PICKUP SCORPIO	2012
19	LUCHTVAARTDIENST	1984-D	ISUZU PICKUP D-MAX	2013
20	BRANDWEER ZORG EN HOOP	1987-D	ISUZU PICKUP D-MAX	2013
21	HOOFD LVD	2116-D	MAHINDRA PICKUP SCORPIO 4WD	2012
22	OPENBAAR VERVOER NICK	2117-D	MAHINDRA PICKUP SCORPIO 4WD	2012
23	HOOFD LUCHTVAARTDIENST	2118-D	JAC PICKUP	2013
24	TRANSPORT	2119-D	JOYLONG BUS 9-SEATER	2014
25	OV ALBINA	2121-D	TOYOTA PICKUP HILUX	2013
26	HOOFDKANTOOR	PH 08-13	TOYOTA STATION RAV 4	2013
27	(L.V.D) Z&H	2234-D	TOYOTA BUS HIACE	2014
28	DHR. KHEMRADJ	2235-D	NISSAN PICKUP NAVARA	2013
29	MINISTER	PC13-03	TOYOTA S.U.V. FORTUNER	2012
30	SECR.MIN	PC35-31	TOYOTA S.U.V. FORTUNER	2012
31	BIJ OW	PC39-90	TOYOTA S.U.V. RAV 4	2012
32	OPENBAAR VERVOER	PG86-74	CHEVROLET SUV CAPTIVA SPORT	2012
33	SOZAVO	PH 70-28	TOYOTA STATION RAV 4	2014
34	LVT	1816-D	MAHINDRA PICK UP	2012
35	OPENBAAR VERVOER	1893-D	TOYOTA PICK UP	2012
36	HOOFDKANTOOR	11-96 GV	ISUZU PICK UP	2010
37	NAAR AWP	PK 92-98	CHEVROLET SEDAN	2012
38	HOOFDKANTOOR	51-70 GV	DMAX PICK UP	2011
39	HOOFDKANTOOR	11-95 GV	DMAX PICK UP	2010

Ministerie van Arbeid, Werkgelegenheid en Jeugdzaken

No.	Afdeling	Kenteken nr	Autogegevens	Bouwjaar
1	ALGEMENE ZAKEN	31-98 FV	MITSUBISHI L200 PICKUP	2007
2	ALGEMENE ZAKEN	41-58 GV	JAC PICKUP LIGHT TRUCK	2011
3	ALGEMENE ZAKEN	47-69 FV	MITSUBISHI L2004WDGLS PICKUP	2007
4	I.C.T AFDELING	72-80 GV	ISUZU PICKUP D-MAX	2012
5	ARBEID INSPEKTIE	93-27 FV	ISUZU PICKUP D-MAX	2009
6	ARBEID INSPEKTIE	93-29 FV	ISUZU PICKUP D-MAX	2009
7	ARBEID INSPEKTIE (NICKERIE)	93-91 FV	ISUZU PICKUP D-MAX	2009
8	ALGEMENE ZAKEN	93-94 FV	ISUZU PICKUP D-MAX	2009
9	MINISTER	PA 76-10	TOYOTA STATION PRADO	2011
10	ALGEMENE ZAKEN	1920-D	NISSAN PICKUP NAVARA	2013
11	ALGEMENE ZAKEN	1938-D	TOYOTA STATION VOXY	2013
12	HOOFDKANTOOR	136476	DAYANG BROMFIETS DY50	2008
13	ALGEMENE ZAKEN	55-01 EV	MITSUBISHI L200 DCPICKUP	2004
14	ARBEID INSPEKTIE	2294-D	NISSAN STATION X-TRAIL	2007
15	ARBEID INSPEKTIE	2295-D	NISSAN STATION X-TRAIL	2006
16	DEPARTEMENTSLEIDING	2353-D	TOYOTA STATION NOAH	2010
17	HOOFD VOORLICHTING	2354-D	TOYOTA SEDAN COROLLA AXIO	2009
18	AFDELING B.F.Z	58-66 GV	NISSAN PICK UP	2011
19	DIRECTEUR	74-71 HV	TOYOTA PICKUP HILUX	2012
20	WAGENPARK	2502-D	KIA STATION CARNIVAL	2015
21	ALGEMENE ZAKEN	1843-D	NISSAN STATION X-TRAIL	2004
22	WAGENPARK	PK 52-34	KIA STATION CARNIVAL	2015
23	ALGEMENE ZAKEN	2656-D	KIA STATION PICANTO	2019

24	DEPARTEMENTSLEIDIN G	60-36 JV	SSANGYONG MUSSU PICK-UP	2020
25	DEPARTEMENTSLEIDIN G	60-34 JV	SSANGYONG MUSSU PICK-UP	2020
26	DEPARTEMENTSLEIDIN G	60-35 JV	SSANGYONG MUSSU PICK-UP	2020
27	NAAR BUZA	61-10 JV	SSANGYONG MUSSU PICK-UP	2020
28	DEPARTEMENTSLEIDIN G	51-70 JV	SSANGYONG MUSSU PICK-UP	2019
29	ODAM	2618-D	SSANGYONG MUSSU PICK-UP	2019
30	ODJIZ	2620-D	SSANGYONG MUSSU PICK-UP	2019
31	DEPARTEMENTSLEIDIN G	PK 81-54	SSANGYONG REXTON SUV	2019
32	HOOFDKANTOOR	79-16 JV	SSANGYONG MUSSO PICK UP	2020
33	HOOFDKANTOOR	73-58 JV	SSANG YONG PICK UP	2020
34	MINISTER AWJ	PK 87-60	SSANG YONG REXTON SUV	2019
35	HOOFDKANTOOR	72-63 JV	SSANG YONG MUSSO	2020
36	ATM	03-19HV	NISSAN PICKUP NAVARA	2013

Ministerie van Regionale Ontwikkeling en Sport

No	Afdeling	Kenteken nr	Autogegevens	Bouwjaar
1	DECENTRALISATIE	45-06ZP	NISSAN STATION PATROL	2010
2		72745	YAMAHA JB50 BROMFIETS	1996
3		110150	ZHONGYU BROMFIETS	2004
4	SIPALIWINI	110156	ZHONGYU BROMFIETS ZY50Q3F	2004
5	SIPALIWINI	110159	ZHONGYU BROMFIETS	2004
6	SIPALIWINI	110165	YAMAHA BROMFIETS	2004
7	DC. SIPA	110171	ZHONGYU BROMFIETS ZY50Q3F	2004
8	SIPALIWINI	110172	ZHONGYU BROMFIETS	2004
9	SIPALIWINI	110174	ZHONGYU BROMFIETS ZY50Q3F	2004
10	SIPALIWINI	01000-D	YAMAHA YB50 BROMFIETS	1996
11	HOOFDKANTOOR	0369-D	YAMAMOTO BROMFIETS YM50Q4	2008
12	DIRECT. DOVNAS	04-93HV	ISUZU PICKUP D-MAX	2013
13	ALGEMENE ZAKEN	04-94HV	ISUZU PICKUP D-MAX	2013
14	TRANSPORT	1438-D	ISUZU PICKUP D-MAX	2009
15	HOOFDKANTOOR	1458-D	ISUZU PICKUP D	2005
16	COMM. NICKERIE	1553-D	JOHN DEERE TRACTOR 6043 4-WD	2008
17	HOOFDKANTOOR	1567-D	TOYOTA PICKUP HILUX	2010
18	HOOFDKANTOOR	1583-D	TOYOTA BUS HIACE	2001
19	HOOFDKANTOOR	1584-D	TOYOTA STATION IPSUM	2003
20	COMMEWIJNE	16-14GV	MITSUBISHI PICKUP CANTER	1996
21		16-15CV	MITSUBISHI PICKUP CANTER	1995
22	HOOFDKANTOOR	1632-D	ISUZU TRUCK JUSTON	2004
23	COMM. ZUID	1633-D	NISSAN PICKUP FRONTIER	2005
24	DC MAROWIJNE	1669-D	JAC 3048 3.8L TRUCK SINGLE CAB	2011
25	DC PARA	1692-D	ISUZU PICKUP D-MAX	2012
26	DC WANICA	1694-D	ISUZU PICKUP D-MAX	2012
27	DC NICKERIE	1695-D	ISUZU PICKUP D-MAX	2012
28	DC PARAMARIBO Z-W	1699-D	ISUZU PICKUP D-MAX	2012
29	DC COMMEWIJNE	1700-D	ISUZU PICKUP D-MAX	2012
30	HOOFDKANTOOR	1702-D	ISUZU PICKUP D-MAX	2012
31	DC SARAMACCA	1703-D	ISUZU PICKUP D-MAX	2012
32	DC CORONIE	1704-D	ISUZU PICKUP D-MAX	2012
33	DLGP	1716-D	NISSAN BUS URVAN	2011
34	DC PARA	1732-D	TOYOTA PICKUP HILUX	1996

35	DC PARA	1736-D	ISUZU DUMPING PICKUP ELF	1997
36	DC PARA	1738-D	MITSUBISHI PICKUP CANTER	1993
37	MAROWIJNE	1752-D	ISUZU PICKUP D-MAX	2012
38	MAROWIJNE	1753-D	ISUZU PICKUP D-MAX	2012
39	HOOFDKANTOOR	18-28FV	NISSAN PICKUP FRONTIER	2006
40	ALGEMENE ZAKEN	18-79GV	ISUZU TRUCK JUSTON	2004
41	HOOFDKANTOOR	1945-D	ISUZU BUS MARCOPOLO	2010
42	DC PARA	1973-D	ISUZU KRAAKPERS FORWARD DUMPING	1999
43	COMMEWIJNE BROKOPONDO	19-84FV	CHEVROLET PICKUP COLORADO	2006
44	HOOFDKANTOOR	1986-D	ISUZU PICKUP D-MAX	2013
45	HOOFDKANTOOR	1991-D	NISSAN BESTELWAGEN URVAN	2012
46	DC BROKOPONDO	2007-D	ISUZU TRUCK FORWARD DUMPING	1995
47	ALGEMENE ZAKEN	33-91PP	TOYOTA PRADO STATION	2001
48	PIU	34-52UP	TOYOTA BUS NOAH	1997
49		38-71WP	MITSUBISHI STATION NATIVA	2009
50	DECENTRALISATIE	45-05ZP	NISSAN STATION PATROL	2010
51	PRIMARY HEALTH	51-54SP	NISSAN URVAN STATION	2005
52	HOOFDKANTOOR	55-83VP	NISSAN STATION PATROL	2008
53	A.O.B	61-39WP	NISSAN SEDAN ALMERA	2008
54	C.T.A	75-26TP	NISSAN TERREINWAGEN PATROL	2006
55	HOOFDKANTOOR	75-57VP	MITSUBISHI STATION NATIVA	2008
56	DECENTRALISATIE	79-92RP	LANDROVER DEFENDER STATION	2004
57	DC COMMEWIJNE	79-93RP	LANDROVER STATION DEFENDER	2004
58	HOOFDKANTOOR	PA21-56	TOYOTA STATION PRADO	2010
59	HOOFDKANTOOR	PB83-96	TOYOTA TERREINWAGEN PRADO	2012
60	ALGEMENE ZAKEN(ROS)	52-82GV	MAZDA PICKUP BT50	2011
61	DC SARAMACCA	2018-D	JAC HATCHBACK AO	2013
62	DC SARAMACCA	1309-D	JAC 3048 3.8L TRUCK	2008
63	COMM SIPALIWINNI	1930-D	ISUZU PICKUP D-MAX	2012
64	DC SIPALIWINI	06-60 JV	ISUZU PICKUP D-MAX	2013
65	HOOFDKANTOOR	04-95HV	ISUZU PICKUP D-MAX	2013
66	DC PARAMARIBO ZUIDWEST	0502-D	YAMABIKE SCOOTER YB5QT-15J	2012
67	DC PARAMARIBO ZUIDWEST	0503-D	YAMABIKE SCOOTER YB5QT-15J	2012
68	BODE AHD	0512-D	YAMAMOTO BROMFIETS TITAN	2013
69	HOOFDKANTOOR	05-15HV	SSANGYONG PICKUP ACTYON	2013
70	WATERSSCHAPPEN	2126-D	TOYOTA PICKUP HILUX	2012
71	WATERSSCHAPPEN	2127-D	TOYOTA PICKUP HILUX	2012
72	WATERSSCHAPPEN	2128-D	TOYOTA PICKUP HILUX	2012
73	WATERSSCHAPPEN	2129-D	TOYOTA PICKUP HILUX	2012
74	WATERSSCHAPPEN	2130-D	TOYOTA PICKUP HILUX	2012
75	WATERSSCHAPPEN	2131-D	TOYOTA PICKUP HILUX	2013
76	DECENTRALISATIE	2133-D	TOYOTA BUS HIACE	2014
77	AAD	2229-D	ISUZU PICKUP D-MAX	2014
78	D.C BROKOPONDO	2233-D	TOYOTA BESTELWAGEN HIACE	2005
79	D.L.G.P	2269-D	NISSAN PICKUP NAVARA	2014
80	D.C NICK	2282-D	MASSEYFERGUSON TRACTOR 4297-4WD	2013
81	D.C NICK	2283-D	MASSEYFERGUSON TRACTOR 4297-4WD	2013
82	C.T.D	2286-D	FOTON TRACTOR TD 904	2011
83	C.T.D	2287-D	FOTON TRACTOR TD 904	2011

84	D.C SIPA	2296-D	NISSAN STATION MURANO	2006
85	D.C SIPA	2298-D	NISSAN STATION MURANO	2007
86	D.C SIPA	2299-D	TOYOTA STATION HARRIER	2006
87	D.C MROWIJNE NOORD-OOST	2303-D	ISUZU TRUCK NPR71F-2A1	2015
88		2306-D	ISUZU TRUCK NPR71F-2A1	2015
89		2308-D	ISUZU TRUCK NPR71F-2A1	2015
90	TECH.DIENST	2310-D	TOYOTA STATION NOAH	2006
91	MINISTER	PC99-05	KIA TERREINWAGEN SPORTAGE	2013
92	DC PARA	2053-D	SUZUKI PICKUP CARRY	2001
93		2302-D	ISUZU TRUCK NPR71F-2A1	2015
94	ONDERDIRECTORAAT	PD00-39	KIA TERREINWAGEN SPORTAGE	2012
95	COMM CORONIE	0563-D	YAMAHA BROMF	2013
96	D.C CORONIE	0566-D	YAMAHA BROMF R50	2015
97	D.C ZUIDWEST	0568-D	YAMAHA BROMF KD 50R	2015
98	D.C ZUIDWEST	0569-D	YAMAHA BROMF KD 50R	2015
99		127-D	TOYOTA HILUX P UP	1996
100		1302-D	NISSAN FRONTIER P UP	2004
101	DC. PARA	14-D	MITSUBISHI L200 P UP	2005
102		226-D	FARMTRAC 70 DT TRAKT	
103	RO. CORONIE	2322-D	JAC TRUCK	2012
104	C.T.D R.O	2335-D	FOTON TRCTOR TD 904	2011
105	DC SARAMACCA	2336-D	FOTON TRCTOR TD 904	2011
106	ALGEMENE ZAKEN	2356-D	KIA SEDAN RIO	2014
107	ALGEMENE ZAKEN	2357-D	KIA SEDAN RIO	2014
108	DIRECTEUR	2358-D	KIA SEDAN RIO	2014
109	ALGEMENE ZAKEN	2359-D	KIA SEDAN RIO	2014
110	ALGEMENE ZAKEN	2360-D	KIA SEDAN RIO	2014
111	D.C BROKOPONDO	2361-D	TOYOTA STATION HILUX-SURF	2008
112		2374-D	FOTON PICKUP TUNLAND	2015
113	BELEIDSADVEUR	2375-D	FOTON PICKUP TUNLAND	2015
114		23-D	MITSUBISHI L200 P UP	2005
115	RO. CORONIE	2412-D	JMC PICKUP DC1.75TONRHD	2014
116	D.C COMM SIPA	2476-D	TOYOTA STATION NOAH	2009
117	D.C SIPA (BOV SUR)	2477-D	TOYOTA STATION RAV4	2009
118		27-D	MITSUBISHI L200 P UP	2005
119	HOOFDKANTOOR	28-83HV	TOYOTA BUS HIACE	2005
120		298-D	TOYOTA HILUX P UP	1996
121	PARBO ZUIDWEST	30-D	MITSUBISHI L200 P UP	2005
122	DC. PAR'BO ZW	312-D	TOYOTA HILUX P UP	1996
123		312-D	TOYOTA HILUX P UP	1996
124	RO. CORONIE	32-D	MITSUBISHI L200 P UP	2005
125		330-D	NISSAN SUNNY SEDAN	2002
126	COMM. SARAMACCA	33-D	MITSUBISHI L200 P UP	2005
127		44-D	MITSUBISHI L200 P UP	2005
128		47-D	MITSUBISHI L200 P UP	2005
129	COMM. NOORDWEST	48-D	MITSUBISHI L200 P UP	2005
130		49-D	MITSUBISHI L200 P UP	2005
131	RO. CORONIE	534-D	ISUZU BL36 BUS	1991
132		702-D	FAUN O&K GRADER	1988
133		756-D	TOYOTA HILUX P UP	1987
134	DC SARAMACCA	920-D	TOYOTA HILUX P UP	1996

135		931-D	FIAT TRACTOR	1992
136	DIRECTEUR	PG 96-92	TOYOTA SUV FORTUNER	2013
137	D.C PARA	2483-D	TOYOTA STATION PROBOX	2010
138	D.C PARA	2480-D	TOYOTA HIACE BESTELWAGEN	2010
139	D.C PARA	2483-D	TOYOTA PROBOX STATION	2010
140	AZ	05-15 HV	SSANG YONG ACTYON PICK UP	2013
141	DC PARBO ZUID-WEST	2654-D	TOYOTA RUSH STATION	2018
142	BESTUURSRESSORT KABALEBO	2655-D	ISUZU ELF PICK-UP	2000
143	DC PARBO ZUID-WEST	2662-D	TOYOTA COROLLA AXIO	2011
144	DC PARBO ZUID-WEST	2663-D	TOYOTA COROLLA FIELDER	2011
145	DC SIPALIWINI	2668-D	SSANGYONG MUSSO PICK-UP	2020
146	HOOFDKANTOOR	2669-D	SSANGYONG MUSSO PICK-UP	2020
147	HOOFDKANTOOR	2670-D	SSANGYONG MUSSO PICK-UP	2020
148	DC SIPALIWINI	2671-D	SSANGYONG MUSSO PICK-UP	2020
149	DC CORONIE	SSANGYON G MUSSO PICK-UP		10/7/2019
150	HOOFDKANTOOR	2673-D	SSANGYONG MUSSO PICK-UP	2020
151	HOOFDKANTOOR	2674-D	SSANGYONG MUSSO PICK-UP	2020
152	HOOFDKANTOOR	2675-D	SSANGYONG MUSSO PICK-UP	2020
153	HOOFDKANTOOR	2676-D	SSANGYONG MUSSO PICK-UP	2020
154	DC SIPALIWINI	2677-D	SSANGYONG MUSSO PICK-UP	2020
155	DC SIPALIWINI	2678-D	SSANGYONG MUSSO PICK-UP	2020
156	HOOFDKANTOOR	2679-D	SSANGYONG MUSSO PICK-UP	2020
157	MINISTER	51-22 JV	SSANGYONG MUSSO PICK-UP	2019
158	DC WANICA	TOYOTA SUCCEED WAGON STATION	2011
159		2823-D	SSANGYONG MUSSO PICK-UP	2020
160	DC COMMEWIJNE	2824-D	SSANGYONG MUSSO PICK-UP	2020
161		2825-D	SSANGYONG MUSSO PICK-UP	2020
162		2826-D	SSANGYONG MUSSO PICK-UP	2020
163		2827-D	SSANGYONG MUSSO PICK-UP	2020
164		2843-D	TOYOTA VOXY STATION	2012
165	HOOFDKANTOOR	2844-D	SSANGYONG MUSSO PICK-UP	2020
166	HOOFDKANTOOR	2845-D	SSANGYONG MUSSO PICK-UP	2020
167	DISTRICTS COMMISARIAAT PARAMACCA	01-28 HV	TOYOTA HILUX VIGO PICK-UP	2013
168	HOOFDKANTOOR	79-19 JV	SSANG YONG MUSSO PICK UP	2020
169	DIRECTEUR	51-26 JV	SSANG YONG MUSSO PICK UP	2019
170	ALGEMENE ZAKEN(ROS)	84-33 CB	MITSUBISHI ROSA BUS	2019
171	DIRECTEUR	51-23 JV	SSANG YONG MUSSO PICK UP	2019
172	DC WANICA	18-80-GV	ISUZU TRUCK JUSTON	2003
173	DIRECTEUR	PH45-12	TOYOTA STATION	2007
174		PH45-18	TOYOTA STATION	2008
175	ROS MINISTER	PM 04-54	SSANG YONG REXTON SUV	2020
176		PJ 43-35	ISUZU STATION	2018
177	DC WANICA	PL 51-95		2011
178	DC PARA	2599-D		2012
179		2305-D	ISUZU TRUCK NPR71F-2A1	2015
180	DISTR. FIN. EN PLANNING	1717-D	NISSAN BUS URVAN	2009

Ministerie van Volksgezondheid

No	Afdeling	Kenteken nr	Autogegevens	Bouwjaar
1	BOG	1689-D	TOYOTA SEDAN CAMI	2000
2	MILIEU INSPEKTIE ZANDERIJ	0463-D	YAMAMOTO BROMFIETS YX50	2011
3	HOOFDKANTOOR	1439-D	NISSAN BUS SERENA	2002
4	BOG	1537-D	ISUZU PICKUP D-MAX	2009
5	P.M.U.HHSB	1538-D	ISUZU PICKUP D-MAX	2009
6	DERMA	1613-D	TOYOTA PICKUP HILUX	2010
7	BOG	1684-D	ISUZU PICKUP D-MAX	2011
8	BOG	1685-D	ISUZU PICKUP D-MAX	2011
9	BOG	1688-D	TOYOTA STATION HIACE	2001
10	BOG	1749-D	NISSAN B2500 CARAVAN	2002
11	BOG	1750-D	NISSAN B2500 CARAVAN	2002
12	BOG	1804-D	NISSAN PICKUP FRONTIER	2010
13	GARAGE/BOG	1942-D	TOYOTA STATION NOAH	2005
14	GARAGE/BOG	1967-D	NISSAN PICKUP NAVARA	2013
15	GARAGE/BOG	1968-D	NISSAN PICKUP NAVARA	2013
16	GARAGE/BOG	1969-D	NISSAN PICKUP NAVARA	2013
17	CBL	21-72WP	TOYOTA STATION VOXY	2003
18	BOG	27-64GV	NISSAN PICKUP NAVARA	2009
19	BOG	27-65GV	NISSAN PICKUP NAVARA	2009
20	HOOFDKANTOOR	28-75GV	ISUZU PICKUP D-MAX	2010
21	BOG	32-70FV	MITSUBISHI PICKUP L200	2007
22	HOOFDKANTOOR	39-07GV	HYUNDAI PICKUP HD65	2011
23	CBL	69-67CB	TOYOTA BUS HI-ACE	2011
24	NAP	72-15WP	TOYOTA STATION HIACE	2002
25	MINISTER	74-08 TP	TOYOTA PRADO LANDCRUISER TERREINWAGEN	2006
26	NAP	79-88FV	ISUZU PICKUP D-MAX	2008
27	ALGEMENE ZAKEN	79-89 FV	ISUZU PICKUP D-MAX	2008
28	BOG	91-25EV	TOYOTA HILUX DCPICKUP	2005
29	AZP	PB51-65	ISUZU AMBULANCE D-MAX	2011
30	GARAGE	PB51-67	ISUZU AMBULANCE D-MAX	2011
31	TECH.DIENST	85-19 FV	ISUZU PICKUP D-MAX	2008
32	NL	PB01-90	NISSAN STATION X-TRAIL	2010
33	BOG	1686-D	MITSUBISHI PICKUP L200	2007
34		138-D	TOYOTA HILUX P UP	2005
35	U.B.N	142-D	NISSAN FRONTIER P UP	2004
36	TECH.DIENST	147-D	NISSAN FRONTIER P UP	2004
37	DEFENSIE	209-D	MITSHUBISHI L200 P UP	2005
38	CBL	2355-D	TOYOTA STATION VOXY	2006
39	A.Z.P	2371-D	TOYOTA AMBULANCE LANDCRUISER	2015
40	KENT NR VERANDERD	2423-D	ISUZU D MAX P UP	2017
41	MARWINA	2424-D	ISUZU D MAX P UP	2017
42	P.C.S	664-D	ISUZU TFR 52RS P UP	1991
43	P.C.S	713-D	TOYOTA HILUX P UP	1994
44	GARAGE/BOG	845-D	TOYOTA HI LUX P UP	1996
45	GARAGE/BOG	923-D	NISSAN FRONTIER P UP	2003
46	U.B.N	95-D	TOYOTA TOWN ACE BUS	1997
47	AZP	PB 50-70	ISUZU AMBULANCE	2011
48	ALG. ZKEN	2484-D	FORD RANGER PICK UP	2018
49	ALG. ZKEN	2485-D	SSANG-YONG	2019

50	HSSP	2481-D	ISUZU MU-X SUV	2017
51	MUNGRA MEDISCH CENTR	2504-D	FOTON BUS VRACHTVOERTUIG	2019
52	MEDISCHE ZENDING PHCS	2505-D	FOTON BUS VRACHTVOERTUIG	2019
53	ALG. ZKEN	2506-D	FOTON BUS VRACHTVOERTUIG	2019
54	MEDISCHE ZENDING PHCS	2507-D	FOTON BUS VRACHTVOERTUIG	2019
55	RGD	2508-D	FOTON BUS VRACHTVOERTUIG	2019
56	MARWINA	2509-D	FOTON BUS VRACHTVOERTUIG	2019
57	ALG.ZKEN	1399-D	ISUZU D-MAX PICK UP	2009
58	PCS	54-56 JV	SSANG-YONG MUSSO PICK UP	2019
59	SLANDSHOSPITAL	2512-D	SSANG-YONG MUSSO PICK UP	2019
60	ALG.ZKEN	2513-D	SSANG-YONG MUSSO PICK UP	2019
61	MUNGRA MEDISCH CENTR	2514-D	SSANG-YONG MUSSO PICK UP	2019
62	REGIONAAL ZK WANICA	2561-D	SSANG-YONG MUSSO PICK UP	2019
63	COVAB	2562-D	SSANG-YONG MUSSO PICK UP	2019
64	ALG.ZKEN	2563-D	SSANG-YONG MUSSO PICK UP	2019
65	DIAKONessenZ	2564-D	FOTON BUS VRACHT VOERTUIG	2019
66	JTV	2565-D	FOTON BUS VRACHT VOERTUIG	2019
67	MARWINA	2566-D	FOTON BUS VRACHT VOERTUIG	2019
68	HOOFDKANTOOR	2567-D	FOTON BUS VRACHT VOERTUIG	2019
69	HOOFDKANTOOR	2568-D	FOTON BUS VRACHT VOERTUIG	2019
70	ATJONI	2569-D	FOTON BUS VRACHT VOERTUIG	2019
71	WAGENPARK	2583-D	SSANGYONG MUSSO PICK-UP	2019
72	ALG.ZKEN	PK 80-10	SSANG YONG REXTON SUV	2019
73	ALG.ZKEN	2644-D	MITSUBISHI ROSA BUS	2019
74	MEDISCHE ZENDING PHCS	2645-D	MITSUBISHI ROSA BUS	2019
75	MARWINA	2646-D	MITSUBISHI ROSA BUS	2019
76	SZF	85-40 CB	MITSUBISHI ROSA BUS	2019
77	ALG.ZKEN	2648-D	MITSUBISHI ROSA BUS	2019
78	RGD	2649-D	MITSUBISHI ROSA BUS	2019
79	SLANDSHOSPITAL	2650-D	MITSUBISHI ROSA BUS	2019
80	ALG. ZKEN	2657-D	KIA PICANTO STATION	2019
81	MUNGRA MEDISCH CENTR	PK 94-65	KIA PICANTO STATION	2019
82	ALG. ZKEN	PK 90-65	KIA OPTIMA SEDAN	2017
83	HOOFDKANTOOR	2727-D	SSANG YONG MUSSO PICK UP	2020
84	MEDISCHE ZENDING PHCS	2728-D	SSANG YONG MUSSO PICK UP	2020
85	HOOFDKANTOOR	2730-D	SSANG YONG MUSSO PICK UP	2020
86	SECR.MIN	62-91 JV	SSANG YONG MUSSO PICK UP	2020
87	HOOFDKANTOOR	62-89 JV	SSANG YONG MUSSO PICK UP	2020
88	SECR.MIN	PL 42-25	KIA RIO STATION	2020
89	HOOFDKANTOOR	PL 43-91	SSANG YONG KORANDO	2020
90	HOOFDKANTOOR	PL 43-92	SSANG YONG KORANDO	2020
91	HOOFDKANTOOR	PL 43-90	SSANG YONG KORANDO	2020
92	HOOFDKANTOOR	PL 43-89	SSANG YONG KORANDO	2020
93		PL 51-04	KIA SPORTAGE STATION	2020
94	HOOFDKANTOOR	PL 55-15	KIA RIO STATION	2020
95	ATJONI	69-56 JV	MITSUBISHI FUSO DUMP TRUCK	2020
96	REGIONAAL ZK WANICA	PL 66-55	KIA RIO STATION	2020

97	MUNGRA MEDISCH CENTR	PL 66-58	KIA RIO STATION	2020
98	HOOFDKANTOOR	PL 64-41	TOYOTA NOAH STATION	2012
99	HOOFDKANTOOR	PL 64-43	TOYOTA NOAH STATION	2012
100	HOOFDKANTOOR	PL 64-45	TOYOTA NOAH STATION	2012
101	REGIONAAL ZK WANICA	85-71 CB	HYUNDAI BUS H350	2019
102	HOOFDKANTOOR	2847-D	HYUNDAI H350 AMBULANCE	2020
103	HOOFDKANTOOR	2848-D	HYUNDAI H350 AMBULANCE	2020
104	HOOFDKANTOOR	2849-D	HYUNDAI H350 AMBULANCE	2020
105	HOOFDKANTOOR	2850-D	HYUNDAI H350 AMBULANCE	2020
106	HOOFDKANTOOR	2851-D	HYUNDAI H350 AMBULANCE	2020
107	HOOFDKANTOOR	2852-D	HYUNDAI H350 AMBULANCE	2020
108	HOOFDKANTOOR	2853-D	HYUNDAI H350 AMBULANCE	2020
109	HOOFDKANTOOR	2854-D	HYUNDAI H350 AMBULANCE	2020
110	SECR.MIN	46-69 JV	SSANG YONG MUSSO PICK UP	2019
111	HOOFDKANTOOR	74-13 JV	HYUNDAI PICK UP VRACHTVRTUIG	2020
112	VOLKSGEZONDHEID	85-52 CB	MITSUBISHI ROSA BUS	2019
113	VOLKSGEZONDHEID	85-80 CB	HYUNDAI H350 BUS	
114	HOOFDKANTOOR	51-62 JV	SSANG YONG MUSSO PICK UP	2019

Bijlage 2c: Overzicht van brandstofverbruik door de overheidsvoertuigen

Totaal te verstrekken brandstof (in liters) per week volgens de
brandstofformulieren

Ministerie van Openbare Werken

Directoraat	Unleaded	Diesel
CTW	2023	15405
Openbaar Groen	1276	1865
BWD	645	175
O & D	773	760
Totaal	4717	18205

Totaal overheid

Ministerie	unleaded	Diesel
Openbare Werken	4717	18205
Buitenlandse Zaken	1330	290
Grondbeleid en Bosbeheer	1260	1350
TCT	2900	740
LVV	500	2745
Natuurlijke Hulpbronnen	795	835
Sozavo	660	460
Arbeid Werkgelegenheid en jeugdzaken	905	375
Volksgezondheid	1035	370
Regionale Ontwikkeling	2430	940
Ruimtelijke Ordening en Milieu	150	100
Economische Zaken Ondernemersschap en Technologische Innovatie	1020	200
Kabinet President	2297	950
Biza(Kustwacht)	50	
Biza(CDS)	780	500
Rekenkamer	50	50
Biza	1485	490
DNV	2530	1495
NCCR	60	700
Financien(belastingen)	730	1135
Onderwijs	536	820
Kabinet Vice President	600	60
Assemblee	60	
Stichting Okasi		90
Totaal	26880	32900

Bijlage 2d: Overzicht van verkochte voertuigen in 2021

Verkochte voertuigen van veiling 1

No	KENTEKEN NR.	MERK	TYPE	BOUWJ.	BEDRAG IN SRD
1	213 - D	TOYOTA	CAMRY		300.00
2	85-82NP	TOYOTA	STARLET	1992	300.00
3	51-14GV	MITSUBISHI	L200	2011	15,500.00
4	28-43UP	TOYOTA	COROLLA	2007	1,500.00
5	67 - 54 TP	NISSAN	SUNNY	2000	500.00
6	73-D	NISSAN	FRONTIER	2004	8,000.00
7	1224-D	NISSAN	FRONTIER	2004	7,500.00
8	00 - 64 DV	TOYOTA	HILUX	1997	20,000.00
9	50 - 45 CV	TOYOTA	HILUX	1996	5,000.00
10	1298 - D	MITSUBISHI	PAJERO	1991	2,500.00
11	47-53FV	MITSUBISHI L200	L200	2007	10,000.00
12	13 - 09 DV	NISSAN	FRONTIER	1997	1,500.00
13	1965 - D	CHEVROLET	SPARK	2013	1,500.00
14	1420 - D	NISSAN	SUNNY	2003	300.00
15	1425 - D	NISSAN	SUNNY	2003	500.00
16	1781 - D	MITSUBISHI	L200	2012	1,206.00
17	1961 - D	CHEVROLET	SPARK	2013	1,500.00
18	1645 - D	MAHINDRA	SCORPIO	2011	3,000.00
19	1708 - D	NISSAN	SERENA	2005	1,000.00
20	1318 - D	NISSAN	AD	2002	300.00
21	1419 - D	NISSAN	SUNNY	2003	500.00
22	1311 - D	JAC	PICK UP	2008	1,500.00
23	1607 - D	MAHINDRA	SCORPIO	2011	2,600.00
24	1639 - D	MAHINDRA	SCORPIO	2011	5,000.00
25	1635 - D	MAHINDRA	SCORPIO	2011	5,000.00
26	1606 - D	MAHINDRA	SCORPIO	2011	2,000.00
27	909 - D	MITSUBISHI	L200	2007	5,000.00
28	1307 - D	JAC	PICKUP	2008	2,200.00
29	1714 - D	MAHINDRA	SCORPIO	2011	4,100.00
30	1712 - D	MAHINDRA	SCORPIO	2011	3,600.00
31	1715 - D	MAHINDRA	SCORPIO	2011	10,150.00
32	196 - D	TOYOTA	CORROLA	1999	500.00
33	2084 - D	TOYOTA	CALDINA	2001	1,000.00
34	683 - D	HINO		1983	5,000.00
35	1301 - D	NISSAN	FRONTIER	2004	5,000.00
36	1698 - D	ISUZU	D - MAX	2012	3,000.00
37	1579-D	NISSAN	AD	2009	250.00
38	1742-D	ISUZU	D - MAX	2012	5,000.00
39	29 - 64 RP	TOYOTA	SCEPTER	1996	700.00

40	1479 - D	TOYOTA	RAUM	2000	500.00
41	41-68GV	TOYOTA	HILUX	2010	12,000.00
42	1894 - D	MAHINDRA	SCORPIO	2012	1,500.00
					158,006.00

Verkochte voertuigen van veiling 2

No	KENTEKEN NR.	MERK	TYPE	BOUWJ.	BEDRAG IN SRD
1	2266-D	NISSAN	FRONTIER	2009	37,000.00
2	1427-D	NISSAN	SERENA	2003	1,500.00
3	1665-D	NISSAN	SKYLINE		6,000.00
4	1719-D	NISSAN	LIBERTY	2007	3,500.00
5	2017-D	JAC	A/O	2013	9,260.00
6	1257-D	NISSAN	AD	2002	3,000.00
7	1769-D	SUZUKI	SCARRY	1998	3,290.00
8	60-44UP	DAIHATSU	TERIOS	2007	16,800.00
9	1281-D	NISSAN	AD	2002	2,700.00
10	03-78TP	TOYOTA	COROLLA	2001	8,600.00
11	326-D	NISSAN	A/D	2002	1,250.00
12	38-55SP	HONDA	CIVIC	2003	4,500.00
13	1735-D	HONDA	CRV	2000	7,000.00
14	1857-D	ISUZU	ELF VUILWAGEN	1997	9,775.00
15	2104-D	MITSUBISHI	PAJERO I/O	2000	5,000.00
16	65-49JP	SSANG YONG	KORANDO	1997	5,000.00
17	1733-D	TOYOTA	HILUX	1997	24,000.00
18	1856-D	NISSAN	BUS		6,500.00
19	PB 71-53	TOYOTA	FORTUNER	2011	21,000.00
20	24-67FV	NISSAN	FRONTIER	2006	20,000.00
21	197-D	TOYOTA	COROLLA	1999	10,750.00
22	2074-D	NISSAN	SUNNY	2003	5,300.00
23	329-D	NISSAN	A/D	2000	1,750.00
24	04-99TP	TOYOTA	COROLLA	2001	3,950.00
25	2147-D	FOTON	TUNLAND	2013	16,750.00
26	1921-D	JMC	BOOM TRUCK	2013	12,000.00
27	294-D	JMC	PICK UP	2007	4,875.00
28	2052-D	SUZUKI	SCARRY	1995	3,190.00
29	1643-D	MAHINDRA	SCORPIO	2011	12,600.00
30	2284-D	ISUZU	D-MAX	2014	36,000.00
31	PA 20-92	TOYOTA	VOXY	2003	5,600.00
32	31-67VP	NISSAN	GLORIA	2000	4,500.00
33	62-30RP	MITSUBISHI	OUTLANDER	2004	1,500.00
34	2075-D	NISSAN	SUNNY	2003	6,600.00
35	1682-D	JAC	PICKUP	2011	12,000.00
36	1626-D	TOYOTA	VOXY	2002	7,500.00

No	KENTEKEN NR.	MERK	TYPE	BOUWJ.	BEDRAG IN SRD
37	75-78RP	MITSUBISHI	NATIVA	2004	1,000.00
38	2391-D	DONG FENG	VEEGWAGEN	2015	90,000.00
39	2392-D	DONG FENG	VEEGWAGEN	2015	90,000.00
40	2394-D	DONG FENG	VEEGWAGEN	2015	80,000.00
41	2396-D	DONG FENG	VEEGWAGEN	2015	90,000.00
42	2397-D	DONG FENG	VEEGWAGEN	2015	90,000.00
43	2399-D	DONG FENG	VEEGWAGEN	2015	90,000.00
44	2267-D	MITSUBISHI	PAJERO I/O	2002	10,000.00
45	11-48VP	MITSUBISHI	PAJERO/IO	1999	7,000.00
46	62-24SP	TOYOTA	TOWN ACE	1997	5,000.00
47	1491-D	TOYOTA	COROLLA	2004	5,100.00
48	1629-D	TOYOTA	VOXY	2002	2,300.00
49	1521-D	TOYOTA	IPSUM	1999	1,000.00
50	569 - D	TOYOTA	COROLLA	1995	1,200.00
51	1327-D	NISSAN	NAVARA	2009	1,500.00
52	106-D	NISSAN	FRONTIER	2007	8,508.00
53	477-D	TOYOTA	COROLLA	1998	1,885.00
54	183 - D	TOYOTA	COROLLA		1,930.00
55	62-89JP	KIA	SPORTAGE		1,125.00
56	2088-D	MITSUBISHI	PAJERO	2001	1,500.00
57	2079-D	TOYOTA	IPSUM	2002	1,000.00
58	1636-D	MAHINDRA	SCORPIO	2011	7,600.00
59	2138-D	JAC	PICKUP	2011	10,003.00
60	1933-D	TOYOTA	VOXY	2004	2,000.00
61	1501-D	TOYOTA	VOXY	2002	250.00
62	1805-D	TOYOTA	RAUM	2000	3,000.00
63	1864-D	CHEVROLET	SPARK	2012	9,708.00
64	1377-D	JACK	TRUCK	2008	20,895.00
65	1768-D	ISUZU	ELF	1993	28,930.00
66	1533-D	TOYOTA	TOYOACE	2000	29,110.00
67	24-65FV	NISSAN	FRONTIER	2006	30,100.00
68	77-53FV	ISUZU	NHR 55E	2008	26,810.00
69	77-54FV	ISUZU	D-MAX	2008	36,980.00
70	1624-D	TOYOTA	VOXY	2003	9,880.00
71	1706-D	NISSAN	SERENA	2005	2,200.00
72	1441-D	NISSAN	SERENA	2002	5,000.00
73	2071-D	NISSAN	SERENA	2002	4,000.00
74	2061-D	ISUZU	ELF	1996	22,920.00
75	1531-D	ISUZU	ELF	1998	16,310.00
76	1897-D	MAHINDRA	SCORPIO	2012	7,200.00
77	1713-D	MAHINDRA	SCORPIO	2011	5,710.00
					1,199,194.00

Verkochte voertuigen van veiling 3

No	KENTEKEN NR.	MERK	TYPE	BOUWJ.	BEDRAG IN SRD
1	1734-D	LANDROVER	DEFENDER	2004	15,000.00
2	37-58 ZP	MITSUBISHI	DELICA	2002	1,000.00
3	09-65 SP	TOYOTA	PREMIO	2000	120.00
5	1931-D	TOYOTA	CALDINA	2004	125.00
6	2407-D	DONGFENG	KOLKENZUIGER	2015	81,000.00
7	2022-D	JAC	A/O	2013	6,000.00
9	1847-D	JAC	A/O	2013	6,000.00
10	2034-D	JAC	A/O	2013	2,000.00
11	2032-D	JAC	A/O	2013	6,000.00
12	2057-D	CHEVROLET	SPARK	2013	2,000.00
13	1960-D	CHEVROLET	SPARK	2013	5,000.00
14	2058-D	CHEVROLET	SPARK	2013	5,000.00
15	1963-D	CHEVROLET	SPARK	2013	4,000.00
16	2390-D	DONGFENG	VEEGWAGEN	2015	70,800.00
17	2398-D	DONGFENG	VEEGWAGEN	2015	61,300.00
18	2388-D	DONGFENG	VEEGWAGEN	2015	68,255.00
19	2389-D	DONGFENG	VEEGWAGEN	2015	80,000.00
20	2400-D	DONGFENG	VEEGWAGEN	2015	58,000.00
21	2116-D	MAHINDRA	SCORPIO	2012	15,000.00
22	1269-D	MITSUBISHI	CANTER	2003	42,500.00
23	17 - 34 SP	MITSUBISHI	Nativa	2005	12,500.00
24	87 - 74 MP	MITSUBISHI	Nativa	2000	9,800.00
25	1646-D	MAHINDRA	SCORPIO	2011	12,950.00
26	2111-D	ISUZU	DMAX	2010	35,110.00
27	2015-D	JAC	A/O	2013	10,000.00
28	32-78 RP	TOYOTA	COROLLA	1999	6,500.00
29	23-00 KP	SSANG YONG	STATION	1997	1,000.00
30	PB 28-27	TOYOTA	IPSUM	2002	10,750.00
31	PB 28-26	TOYOTA	IPSUM	2002	11,100.00
32	PB 28-19	TOYOTA	IPSUM	2002	11,300.00
33	207-D	DEWOO	DESAN	1997	1,100.00
35	1937-D	TOYOTA	NOAH	2004	9,110.00
36	1348-D	NISSAN	NAVARA	2009	6,850.00
37	2137-D	JAC	PICK UP	2011	19,500.00
38	1677-D	MUDAN	BUS	2010	5,000.00
39	2025-D	JAC	AO	2013	5,250.00
40	2035-D	JAC	AO	2013	4,200.00
41	53-34 AB	TOYOTA	HIACE	2007	45,000.00
42	1424-D	NISSAN	VANETTE	2002	5,000.00

No	KENTEKEN NR.	MERK	TYPE	BOUWJ.	BEDRAG IN SRD
43	1422-D	NISSAN	VANETTE	2002	9,000.00
44	03-73 TP	TOYOTA	COROLLA	2001	17,500.00
45	327-D	NISSAN	SUNNY	2002	1,500.00
46	67-96 AB	HYUNDAI	STAREX	2007	20,000.00
47	1911-D	TOYOTA	STATION VOXY	2004	18,000.00
48	223-D	TOYOTA	COROLLA	1998	7,650.00
49	94-32 FV	NISSAN	FRONTIER	2009	45,350.00
50	1388-D	NISSAN	Bus	2002	6,210.00
51	1446-D	SUBARU	STATION	1999	10,000.00
52	390-D	MITSUBISHI L 200	PICK UP	2007	18,500.00
53	PC 01-02	JAC	SEDAN	2012	7,500.00
54	93-86 ZP	LINCOLN	SEDAN	2002	5,000.00
55	301-D	TOYOTA	SPRINTER	1999	13,000.00
56	292-D	NOAH	BUS	1999	22,050.00
57	58-49 RP	MITSUBISHI	PAJERO	2004	7,800.00
58	11-82 ZP	TOYOTA BUS	VOXY	2001	13,100.00
60	1934-D	TOYOTA	STATION CALDINA	2004	8,900.00
61	1584-D	TOYOTA	IPSUM	2003	11,590.00
62	32-24 GV	MITSUBISHI	PICKUP	2009	62,179.00
63	02-90 HV	TOYOTA	HILUX	2013	8,000.00
64	52-05 FV	NISSAN	FRONTIER	2007	22,650.00
67	2415-D	TOYOTA	IPSUM	2002	20,000.00
68	73-66 ZP	HONDA	CRV	2010	32,505.00
69	1945-D	ISUZU	Bus	2010	39,880.00
70	2425-D	TOYOTA	COASTER	2425	78,000.00
					1,256,984.00

Bijlagen: Jaaroverzichten technische afdelingen

Bijlage 3a: Projecten overzicht Woningbouw 2021

No.	Projectnaam	Financieringsbron	Stand van Zaken
A <i>Opgeleverd</i>			
1	Het leveren, installeren en bedrijfsvaardig opleveren van de medische gasinstallaties van te Regionaal Ziekenhuis Wanica	Staatsbegroting	Finale c.q. 2 ^e oplevering heeft plaatsgevonden op d.d. 10 februari 2021. Met deze oplevering heeft conform contract de installatie een 1 ^e servicebeurt gehad.
B <i>Voorbereiding</i>			
1	Het renoveren van de werkloods op het terrein van de autowerkplaats van het Ministerie van Openbare Werken gelegen aan de Duisburglaan	Staatsbegroting	Project bevindt zich thans in de contracteringsfase.
2	China Aided Low Cost Housing Project in the Republic of Suriname (the construction of 350 sets of houses)	Schenking	Er zijn gesprekken geweest met de nutsbedrijven terzake de beschikbaarheid van nutvoorzieningen. De beschikbaarstelling van het bouwterrein (Reeberg) naar OW is reeds ontvangen in oktober 2021. Het Chinees Design Instituut is thans bezig met voorbereidingswerkzaamheden voor een eventuele herontwerp als gevolg van de locatiewijziging.
3	Het opzetten van 8 stuks modulaire units op diverse locaties in het binnenland t.b.v. het Ministerie van Onderwijs, Wetenschap & Cultuur	Staatsbegroting	Project bevindt zich thans in de gunningsfase.
4	Het renoveren en herinrichten van kantoorruimten t.b.v. het Directoraat Beroepsonderwijs van het Ministerie van OWC gelegen aan de Passiebloemstraat no.01 in het district Paramaribo	Staatsbegroting	Project bevindt zich thans in de gunningsfase.
C <i>Uitvoering</i>			
1	The Construction of three facilities within the area of the Anton de Kom University-Phase 2a	Lening	Vanwege een betalingsachterstand zijn de werkzaamheden sedert september 2020 gestaakt door de aannemer. Er dient eerst een herschikking van de lening plaats te vinden door Financiën met de financierder alvorens de werkzaamheden kunnen worden hervat. In 2021 heeft de uitvoering dus geen voortgang gehad.

2	Het bouwen en schilderen van nieuwe leslokalen en een laboratorium ten behoeve van het NATIN	Staatsbegroting	Vanwege een betalingsachterstand zijn de werkzaamheden sedert maart 2020 gestaakt door de aannemer. In juli 2021 is er autorisatie verleend voor de laatste uitstaande declaratie. Naar aanleiding hiervan is de aannemer gevraagd voor hervatting van de werkzaamheden. De aannemer is thans bezig met een aangepaste afbouwbegroting.
3	Het restaureren van de betonnen vloeren van 3 leslokalen bij het Mulo Noordpoolweg 1	Staatsbegroting	Werkzaamheden zijn aangevangen op 17 september 2021. Vanwege onvoorziene omstandigheden is de uitvoering van het project uitgerekt. De 1e oplevering staat gepland voor eind november.
4	Het verrichten van diverse renovatie werkzaamheden t.b.v het Min OWC aan de dr. S. Kafiluddistraat 117-123	Staatsbegroting	Werkzaamheden zijn aangevangen op 17 augustus 2021. Geplande 1 ^e oplevering d.d. 10 november 2021.
D	Onderhoud		
1	The Grant Assistance of the Wanica Hospital Project in Suriname	Schenking	De 1e oplevering heeft plaatsgevonden op 29 januari 2020. De onderhoudsperiode duurt 2 jaren. Tijdens de onderhoudsperiode heeft de aannemer diverse technische gebreken opgepakt. De geplande 2 ^e oplevering is d.d. 29 januari 2022.

Bijlage 3b: Overzicht projecten afdeling Utiliteitsbouw in 2021

	Project:	Locatie	Financierder	Status
1	Het renoveren van een tweetal gebouwen t.b.v. de Meteorologische Dienst Suriname gelegen te Zanderij en Paramaribo	Para en Paramaribo	staatsbegroting	In uitvoering
2	Het vervangen van dakplaten en bijbehorende bevestigingsconstructie van het dak van de Congresshal aan het Onafhankelijkheidsplein no. 3 te Paramaribo	Paramaribo	staatsbegroting	In uitvoering
3	Het renoveren van het gebouw van de Staatsraad gelegen aan de zeelandialaan # 8 te paramaribo	Paramaribo	staatsbegroting	In uitvoering
4	Het uitbreiden van het gebouw van het Openbaar Ministerie met een Conference room	Paramaribo	Begroting OM	In uitvoering
5	Het renoveren van de werkloods op het terrein van de autowerkplaats van het Ministerie van Openbare Werken gelegen aan de Duisburglaan	Paramaribo	staatsbegroting	Nog niet in uitvoering, maar wel al ORAG goedkeuring
6	Het renoveren en herinrichten van een tweetal kantoorruimten op het hoofdkantoor van het Ministerie van Openbare Werken gelegen aan de Mr. Lachmonstraat #167 in het district Paramaribo	Paramaribo	staatsbegroting	Nog niet in uitvoering, maar wel al ORAG goedkeuring
7	Het gedeeltelijk renoveren van het gebouw van het Ministerie van Financiën en Planning aan de Gompertstraat no. 3	Paramaribo	staatsbegroting	Nog niet in uitvoering, maar wel al ORAG goedkeuring
8	Het herstellen van daklekkages en verrichten van bijbehorende renovatie werkzaamheden aan het gebouw van Bureau Familierechterlijke Zaken, Vreemdelingenzaken en Opa Doeli	Paramaribo	staatsbegroting	Nog niet in uitvoering, maar wel al ORAG goedkeuring
9	Herstel & renovatie van wachthuisjes t.b.v. gewezen regeringsfunctionarissen op diverse locaties	Paramaribo	staatsbegroting	Nog niet in uitvoering, maar wel al ORAG goedkeuring
10	Het opzetten van wachthuisjes met bijbehorende faciliteiten op diverse locaties tbv diverse regeringsfunctionarissen	Paramaribo	staatsbegroting	In uitvoering
11	Het leveren, installeren en geheel bedrijfsvaardig opleveren van een koelinstallatie ten behoeve van het gerechtsgebouw strafzaken aan de mgr. Wulfinghstraat	Paramaribo	staatsbegroting	In uitvoering
12	Het bouwen van een verdiepingsgebouw, nieuw Hoofdkantoor voor de Douane te Nieuwe Haven	Paramaribo	staatsbegroting	In uitvoering
13	Het renoveren van het voormalig gebouw van FinPlan naast Congresshal aan de Onafhankelijkheidsplein	Paramaribo	Staatsbegroting	Nog niet in uitvoering, maar wel al ORAG goedkeuring
14	Het gedeeltelijk renoveren van het dak van MinNH	Paramaribo	Staatsbegroting	Nog niet in uitvoering, maar wel al ORAG goedkeuring
15	Het bouwen en schilderen van nieuwe leslokalen en een laboratorium ten behoeve van het Natin	Paramaribo	Staatsbegroting	In uitvoering

16	Het verrichten van renovatie werkzaamheden bij het dak van het Hoofdgebouw van het Ministerie van OWC aan de Kafiludistraat	Paramaribo	Staatsbegroting	In uitvoering
17	Restauratie van het Oud-BuFaz gebouw t.b.v. het Hof van Justitie aan de Grote Combeweg no.7	Paramaribo	Staatsbegroting	Voorbereiding
18	Het vervangen van asbest dakbedekking aan het oud centraal gebouw op het terrein van het Ministerie van Justitie en Politie aan de Henck Arronstraat no. 1 te Paramaribo	Paramaribo	Staatsbegroting	Gunning
19	Afbouw Hoofdbureau Politie	Paramaribo	Staatsbegroting	Voorbereiding
20	Nieuwbouw OKB gebouw		Staatsbegroting	Initiatie
21	Herindeling en restauratie gevangenis te Fort Zeelandia	Paramaribo	Staatsbegroting	Voorbereiding
22	Renovatie van het Congresshal (integrale aanpak)	Paramaribo	Staatsbegroting	Voorbereiding
23	Het renoveren van het voormalig gebouw van FinPlan naast Congresshal aan de Onafhankelijkheidsplein	Paramaribo	Staatsbegroting	Gunning
24	Het renoveren van het Regeringsgebouw	Paramaribo	Staatsbegroting	Voorbereiding
25	Het renoveren van het hoofdgebouw van GBB aan de Cornelis Jongbawstraat 10-12	Paramaribo	Staatsbegroting	Gunning
26	Aanpak Cebuma gebouw	Paramaribo	Staatsbegroting	Initiatie
27	Sanitaire voorzieningen voor diverse sluizen en gemalen	Paramaribo	Staatsbegroting	Voorbereiding
28	Herindelen en upgraden Begrotingszaken	Paramaribo	Staatsbegroting	Voorbereiding
29	Herindelen en upgraden Utiliteitsbouw	Paramaribo	Staatsbegroting	Voorbereiding
30	Herindelen en upgraden Loonadministratie	Paramaribo	Staatsbegroting	Voorbereiding
31	Herindelen en upgraden Plano ruimte t.b.v. ODPV	Paramaribo	Staatsbegroting	Initiatie
32	Renoveren van het dependance van MinOW te Commewijne	Paramaribo	Staatsbegroting	Voorbereiding
33	Renovatie Kantongebouw Grote Combeweg	Paramaribo	Staatsbegroting	Voorbereiding
34	Het leveren, installeren en bedrijfsvaardig opleveren van de medische gasinstallaties van te Regionaal Ziekenhuis Wanica		Staatsbegroting	Opgeleverd
35	Het renoveren van de werkloods op het terrein van de autowerkplaats van het Ministerie van Openbare Werken gelegen aan de Duisburglaan		Staatsbegroting	Voorbereiding
36	China Aided Low Cost Housing Project in the Republic of Suriname (the construction of 350 sets of houses)		Staatsbegroting	Voorbereiding
37	Het opzetten van 8 stuks modulaire units op diverse locaties in het binnenland t.b.v. het Ministerie van Onderwijs, Wetenschap & Cultuur		Staatsbegroting	Voorbereiding
38	Het renoveren en herinrichten van kantoorruimten t.b.v. het Directoraat Beroepsonderwijs van het Ministerie van OWC gelegen aan de Passiebloemstraat no.01 in het district Paramaribo		Staatsbegroting	Voorbereiding
39	The Construction of three facilities within the area of the Anton de Kom University- Phase 2a		Staatsbegroting	Uitvoering
40	Het bouwen en schilderen van nieuwe leslokalen en een laboratorium ten behoeve van het NATIN		Staatsbegroting	Uitvoering
41	Het restaureren van de betonnen vloeren van 3 leslokalen bij het Mulo Noordpoolweg 1		Staatsbegroting	Uitvoering
42	Het verrichten van diverse renovatie werkzaamheden t.b.v het Min OWC aan de dr. S. Kafiluddistraat 117-123		Staatsbegroting	Uitvoering

43	The Grant Assistance of the Wanica Hospital Project in Suriname		Schenking	Onderhoud
----	---	--	-----------	-----------

Bijlage 3c: Activiteiten verricht voor andere afdelingen door Afdeling Wegen Sectie - Oost

Afdeling Wegen

#	Activiteit	Status	Materiaal / Lokatie	Lengte/Hoeveelheid	Opm.
1	Het aanpakken van diverse zandwegen middels diverse wegenbouw materiaal	Reeds uitgevoerd	65m ³ baanzand	plaatselijk	Eigen beheer
		Reeds uitgevoerd	35m ³ lateriet	idem	Eigen beheer
		Reeds uitgevoerd	150m ³ schelpzand	idem	Donatie(Tjin A Djie)
		Reeds uitgevoerd	200m ³ schelpzand	idem	Donatie(J. Dulam)
		Reeds uitgevoerd	35m ² sloop straatstenen	idem	Eigen beheer
		Reeds uitgevoerd	200m ³ klinkzand	idem	Eigen beheer
2	Het dichten van gaten/potholes op asfalt wegen	On-going	warmasfalt (Commissaris Thurkowweg)	64,8 ton / 260 liter cola's	Eigen beheer
3	Het aanleggen van een 4(vier)- tal drempels	Reeds uitgevoerd	warmasfalt Oost-West verb. in het district Marowijne t.h.v. Moengo Tapu	18 ton/ 160 liter cola's	Eigen beheer
4	Het installeren van een naambord	Reeds uitgevoerd	District Commewijne (Meerzorg)	Foto's van de naamborden toevoegen	Eigen beheer
5	Het deels renoveren van van het kantoor gebouw	Deels uitgevoerd	PVC schroten, verfmateriaal e.d.		Eigenbeheer/ Donatie

Afdeling Bruggen

#	Activiteit	Status	Materiaal / Lokatie	Lengte/Hoeveelheid	Opm.
1	Rehabiliteren van de houten loop-/aanmeersteiger	Reeds uitgevoerd	Hout -, bevestigingsmaterialen, conserverings middelen, equipment en manpower Meerzorg	55 m	in eigenbeheer
2	Aanleg van een nieuwe houten steiger te	Reeds uitgevoerd	Montresor	25 m	Aannemer J. Durga

Afdeling Ontwaterings Werken

#	Activiteit	Status	Ingezette Equipment/materiaal	Lengte/Hoeveelheid	Opm.
1	Plaatsen van nieuwe sluisdeuren	Reeds uitgevoerd	Hout -, bevestigingsmaterialen, conserverings middelen, equipment en manpower. Locatie(Zoelen, Marienburg, Kronrnburg en Dordrecht)	4 stuks	4 in eigenbeheer
				1 stuk	1 door aannemer Global
2	Rehabiliteren van sluisdeuren	Reeds uitgevoerd	Hout -, bevestigingsmaterialen, conserverings middelen, equipment en manpower.	1 stuk	1 in eigenbeheer

			Locatie(Johanna en Margaretha)		
3	Het vervangen van een streng duikers.	Reeds uitgevoerd	Ø 50cm HDPE buis Meerzorg , hoek Ratoe- en Harry Bhoekhan Jodhaweg	6 m	In eigenbeheer

Afdeling Verkeer

#	Activiteit	Status	Ingezette Equipment/materiaal	Lengte/Hoeveelheid	Opm.
1	Het herstellen en onderhouden van verkeers meubilair w.o. palen en borden	On-going	Lasmachine, grinder, schoonmaakmiddelen e.d.	N.v.t.	Min. v. OW
					in eigenbeheer
2	Het vervangen van verkeersborden	On-going	Verkeersborden en manpower	N.v.t.	in eigenbeheer

Bijlage 3d: Overzicht status projecten t.a.v bruggen en steigers

No.	Project	Ligging	Begrotings bedrag	Status Project
1	Aanschaf van materialen en benodigdheden t.b.v. onderhoud bruggen en steigers	Diverse districten	5,000,000	
2	Onderhoud van bruggen in Paramaribo en districten	Diverse districten	5,000,000	Het leveren van houtmaterialen, bevestigingsmiddelen en conserveringsmiddelen tbv twee houten bruggen te Plantage kronenburg I h distr Commewijne (bestek is al voorbereid). Bestek brug Sumatraweg in voorbereiding. Bestek Fraterweg is al voorbereid.
3	Onderhoud van steigers in Paramaribo en districten	Diverse districten	5,000,000	Bestek loopsteiger Marinetrap is voorbereid Bestek Landingstraat is al voorbereid
4	Het verrichten van herstelwerkzaamheden aan diverse bruggen in de districten Paramaribo, Wanica en Saramacca	Diverse districten	2,000,000	Project is in uitvoeringsfase.
5	Herstelwerkzaamheden houten brug Mandarijnstraat	Paramaribo	200,000	Project is afgerond, oplevering was op 21 december 2021. Declaratie no. 3 moet nog via afd. CA worden afgewikkeld. Project is in 6 maanden onderhoudstermijn.
6	Herstelwerkzaamheden houten brug Brokaatweg	Wanica	250,000	Project is afgerond, oplevering was op 21 december 2021. Project is in 6 maanden onderhoudstermijn.
7	Herstelwerkzaamheden houten loopbrug Bamboelaan en Flamboyantlaan	Paramaribo	70,000	Project is afgerond, oplevering was op 21 december 2021. Project is in 6 maanden onderhoudstermijn.
8	Herstelwerkzaamheden aan de houtenbrug te Abadoekondre	Marowijne	200,000	Bestek is al voorbereid, prijzen moeten voor de aanbesteding geupdate worden.
9	Herstelwerkzaamheden aan de loopsteiger plantage Kronenburg	Commewijne	100,000	Bestek is al voorbereid, prijzen moeten voor de aanbesteding geupdate worden.
10	Herstelwerkzaamheden aan de loopsteiger te Bakasroisi	Commewijne	650,000	Bestek is al voorbereid, Bestek is naar Juza voor screening.
11	Herstelwerkzaamheden aan 6 tal houten loopbruggen Toevluchtkanaal	Paramaribo	200,000	Afd. Juza is bezig met het voorbereiden van een nieuw contract.
12	Herstelwerkzaamheden houten brug te Anjoemarakreek	Marowijne	1,000,000	Bestek is al voorbereid.
13	Herstelwerkzaamheden houten brug Mandarijnstraat	Paramaribo	200,000	Project is afgerond, oplevering was op 21 december 2021. Declaratie no. 2 moet nog via afd. CA worden afgewikkeld en 6 maanden onderhoudstermijn.
14	Herstelwerkzaamheden brug Boven Coesewijnerivier	Sipaliwini	1,200,000	Bestek is al voorbereid, prijzen moeten voor de aanbesteding geupdate worden.

No.	Project	Ligging	Begrotings bedrag	Status Project
15	Aankoop van conserveringsmaterialen t.b.v. brugleuningen	Diverse districten	180,000	Bestek is al voorbereid, prijzen moeten voor de aanbesteding geupdate worden.
16	Aankoop van houtmaterialen t.b.v. houten bruggen en steigers incl. bevestigings en conderveringsmiddelen	Diverse districten	600,000	Bestek is al voorbereid, prijzen moeten voor de aanbesteding geupdate worden.
17	Onderhoud bruggen en steigers (Henarbrug/ Klein Henarpolder)	Nickerie	1,000,000	
18	Onderhoud van diverse bruggen	Nickerie	500,000	
19	Leveren en plaatsen van stalen zwaarlastroosters op hefbrug Klein-Henarpolder	Nickerie	3,000,000	
20	Het verrichten van onderhoudwerkzaamheden bij de betonnenbrug te Nannipolder	Nickerie	1,000,000	
21	Het bouwen van een brug te Romanaweg	Wanica	500,000	Bestek is al voorbereid, prijzen moeten voor de aanbesteding geupdate worden.
22	Het bouwen van vijftal houtenbruggen te plantage Laarwijk	Commewijne	2,000,000	Autorisatie moet na goedkeuring begroting 2022 aangevraagd worden
23	<u>Studie:</u> Het uitvoeren van een Feasibility studie (haalbaarheidsstudie) en het maken van een gedetailleerd ontwerp van een brug over de Corantijnrivier	Nickerie	46,600,000	
24	<u>Studie:</u> Onderzoek naar de technische toestand van alle bruggen in Suriname	Diverse districten	2,500,000	
	TOTAAL		78,950,000	

Bijlage 3e: Overzicht aanvraag vergunningen bruggen en steigers

Aanvrager	Activiteit	Advies afd. Bruggen	Advies afd. Ontwateringswerken	Status
Dhr. Nankoe Rabin	Het bouwen van een houten brug te Leiding 7 a perceel no.68 in het district Wanica. (Lengte brug= 7.00 m Breedte brug= 4.00 m Opp.dek=28 m2)	d.d. 1-4-2021 geen bezwaar	verzonden 8/4/21 retour 14/4/21 geen bezwaar	AFGEHANDELD DOOR OWTC d.d. 26 april 2021 Ag. No. 804
Dhr.Wong Joey Denny	Het plaatsen van een stalen constructie en betonnen platen over de spoorloot ter hoogte van de hoek Welgedacht A weg en Indira Ghandiweg.			GEEN TOESTEMMING
Dhr.Jiawan Ravi namens Sunaina Whitney Bhattoe	Advies m.b.t. bouwen van een steiger/ pier aan de linkeroever van de Commewijnrivier te Voorburg.		verzonden 27/4/21 retour 27/4/21 geen bezwaar	GEEN BEZWAAR VOOR VERLENING TOESTEMMING
Mw.Lemmob Cecilia M.	Het bouwen van een betonnen brug te Menckebergstraat, aangeduid op de perceelkaart als perc.no.5 gelegen in het district Wanica.	Opname d.d. 9-7-2021 advies veel obstakels	verzonden 10/5/21 retour 23/6/21 wel bezwaar	Afgehandeld d.d. 17 nov 2021 Ag. No. 3017
Ng-A-Tham Jonathan	Bouw betonnen beschoeiing met botenhelling en pier achter het perceel langs de Suriname rivier te Waterland.	11/5/2021 geen bezwaar		Afgehandeld DOOR OWTC d.d. 10 dec 2021 Ag. No. 3299
Ramkisoen Soraya M.	Vergunning aanvraag voor het bouwen van een betonnen brug aan de Leiding 16 nr. 469 t.n.v. Ramkisoen Soraya M.	d.d. 1-9-2021 geen bezwaar	9-9-2021 geen bezwaar	Afgehandeld DOOR OWTC d.d. 17 dec 2021 Ag. No. 1725
Ramkisor Randjitsing	Verzoekschrift (10 aug 2021) behandeling advies bouw/uitbreiding aanmeersteiger en vervanging houten dek door betonnen dek te Weg naar Peperpot #300 Commewijne (van 48m naar 60m)	d.d. 30-8-2021 advies geen bezwaar	verzonden 31/8/21 retour 1/9/21 geen bezwaar	Afgehandeld d.d. 10 sep 2021 Ag. No. 2287 Vergunning MAS 23 december 2021 kenmerk AMMA/BR/gd/1324/404
Ramadhin Bhahwatpersad	Verzoekschrift (31-8-21) verlening vergunning voor bouw nieuwe aanmeersteiger aan de Linkeroever van de Nick-riv en de Fredericiweg perceel nr. 45/46 (verzoekschrift is onvolledig)	d.d. 12-11-2021 geen bezwaar		Afgehandeld d.d. 18 jan 2022 Ag. No. 193
Hr. R.A. Bhikie	verzoekschrift voor het verlenen van een vergunning voor de bouw van een betonnen brug te Leiding 8 Br Nr. 8 van de Hr R.A. Bhikie	d.d. 24-11-2021 geen bezwaar	verzonden 27/9/21 retour 28/10/21 geen bezwaar	Afgehandeld Betrokkene heeft zijn opheffingskosten al betaald en de vergunning via agenda in ontvangst genomen
Madjoe Riaz Ali	Verzoekschrift voor het verlenen van een betonnen brug aa de Indira Gandhiweg over de Spoorloot pc 1,2,3,4 t.n.v. Madjoe Riaz Ali	d.d. 21 jan 2022 Geen bezwaar	verzonden 30/9/21 Retour 19/01/2022 Advies max 12m aanhouden	Betrokkene is al op de hoogte gesteld van zijn kosten
Lalsing	Verzoekschrift voor het bouwen van een houten brug t.b.v. inrit te Leiding 18 pc.no. 21	d.d. 3-1-2022 geen bezwaar	verzonden 30-11-21 retour 7-12-21 geen bezwaar	Afgehandeld d.d. 13 jan 2022 Ag. No. 166
Bissisar Ashakoemarie	Bouwvergunning voor het bouwen van een houten brug en wel op het adres te Leiding 10 no 28b in het district Wanica	d.d. 20-1-2022 geen bezwaar	verzonden d.d. 3-2-2022 retour 3-2-2022 geen bezwaar	

Bijlage 3f: Overzicht werkzaamheden afdeling Open en Gesloten Rioleringen

#	Werk omschrijving	Ingezette materieel	Aantal meter opgeschoond
1	Het opschonen van lozing te Indira Gandhiweg	HGM L.G.	400
2	Het opschonen van lozing te Indira Gandhiweg	HGM SG #4	1400
3	Het opschonen van lozing te Spoorloot v.a. warung Roos	HGM SG #3	3000
4	Het opschonen van lozing te Leiding 7a	HGM L.G.	2400
5	Het opschonen van lozing te Leiding 7b	HGM L.G.	1500
6	Het opschonen van lozing te Leiding 10 a	HGM SG #3	4000
7	Het opschonen van lozing te Mottenshoopkanaal	HGM SG #4	2000
8	Het opschonen van te Boomskreek i.s.m. OG	HGM SG #4	500
9	Het opschonen van lozing te Leiding 9 a	HGM SG #3	1600
10	Het opschonen van lozing te leiding 8	HGM SG #3	2600
11	Het opschonen van lozing te leiding 8 a	HGM SG #4	2000
12	Het opschonen van te Boomskreek i.s.m. OG	HGM SG #4	200
13	Het opschonen van te Boomskreek	HGM L.G.	500
14	Het opschonen van lozing te Leiding 9	HGM SG #3	1700
15	Het opschonen van lozing te Leiding 10	HGM SG #3	700
16	Het opschonen van lozing te Toevluchtweg	HGM SG #4	9600
17	Het opschonen van lozing te Leiding 11	HGM SG #3	2500
18	Het opschonen van lozing te Leiding 11A	HGM SG #3	2400
19	Het opschonen van lozing te Commewijne (Meerzorg)	HGM L.G.	0
20	Het opschonen van lozing te Pater Weidmanstraat	HGM SG # 5	500
21	Het opschonen van lozing te Lareco kanaal	HGM SG # 3	4500
22	Het opschonen van lozing te Maretrete project	HGM SG #4	0
23	Het opschonen van lozing te Hanaslust (Samburastraat)	HGM L.G.	0
24	Het opschonen van lozing te de Nieuwe Grondweg	HGM SG #4	2400
25	Het opschonen van lozing te Brantimakaweg	HGM SG #2	600
26	Het opschonen van de lozing te Dijkveld Sol	HGM L.G.	600
27	Het opschonen van de lozing te Kleinestraat i.s.m. OG	HGM SG #5	500
28	Het opschonen van de lozing te Brantimakaweg	HGM SG #2	600
29	Het opschonen van de lozing te Papajafowroe hk. Nachtegaalstraat	HGM S.G # 3	900
30	Het opschonen van lozing te pompgemaal Leonsberg	HGM L.G.	0
31	Het opschonen te Sluiskreek	HGM S.G # 2 + S.G. # 3	0
32	Het opschonen van de lozing te Nachtegaalstraat	HGM S.G # 3	2700
33	Het opschonen van de lozing te Bonistraat	HGM L.G.	900
34	Het opschonen van de lozing te Noordpoolweg 4e dwarsstraat	HGM SG #4	1000
35	Het opschonen van de lozing te Wanica ziekenhuis	HGM mini	0
36	Het opschonen van de lozing te Weg naar Zee pompgemaal	HGM SG #2	1800
37	Het opschonen van de lozing te Morgenstondlaan	HGM SG #3	1900
38	Het opschonen van de lozing te 4e Dwarsstraat	HGM SG #4	900
39	Het opschonen van de lozing te Pandit Paltan Tewarieweg	HGM SG #4	2000
40	Het opschonen van de lozing te Wanica ziekenhuis	HGM mini	0
41	Het opschonen van de lozing te Saron	HGM mini	0
42	Het opschonen van de hoofdlozing Walabastraat (Beekhuizen)	HGM LG	1200
43	Het opschonen van de lozing te Clevia vanaf Djamoestraat	HGM LG	600
44	Het opschonen van de lozing te Pamona (Vijfde Rijweg)	HGM SG #3	2700
45	Het opschonen van instroomzijde van de Van Sommelsdijksekreek	HGM LG	0
46	Het opschonen van de lozing te Kleine Highway	HGM mini 2868D	900

47	Het opschonen van de lozing te Weg naar Zee	HGM SG #2	2900
48	Het opschonen te pomp gemaal Kuldipsingh	HGM mini	700
49	Het opschonen van de lozing te Henri Fernandesweg hk. Brantimakka	HGM SG #3	1900
50	Het opschonen van de lozing te Santodorp	HGM mini	5000
51	Het opschonen van de lozing te Spoorsloot	HGM LG	1900
52	Het opschonen van de lozing te Spoorsloot	HGM SG #4	5200
53	Het opschonen van de lozing te Henkie Spaalburgweg	HGM mini	1700
54	Het opschonen van de lozing te Leiding 16	HGM LG	1900
55	Het opschonen van de lozing te Saron	HGM mini	1700
56	Het opschonen van de lozing te Djamoestraat	HGM LG	600
57	Het opschonen van de lozing Kleine Highway	HGM mini	900
58	Het opschonen van de lozing Santo polder serie 2	HGM mini	1800
59	Het opschonen van de lozing Santo dorp serie 2	HGM mini	5000
60	Het opschonen van de lozing te Koemapari en omgeving	HGM mini	900
61	Het opschonen van de lozing te Helena Christinaweg	HGM LG	900
62	Het opschonen van de lozing te Livorno	HGM SG #3 +SG #4	2700
63	Het opschonen van de lozing te Welgedacht C weg	HGM SG#5	2700
64	Het opschonen van de lozing Pandit Paltan Tewariweg	HGM SG#4	2000
65	Het opschonen te Agraweg	HGM mini	400
66	Het voortzetten v/h opschonen van de lozing langs Leiding 16 A	HGM LG	2300
67	Het voortzetten v/h opschonen van de lozing langs Leiding 17	HGM LG	2100
68	Het mobiliseren van HGM Mini (afd. wegen wanica) van Hoofdkantoor naar Pompemaal Weg naar Zee om losgekomen gras bij de instroomzijde te verwijderen. Daarna gemobiliseerd naar te Anandweg (kanhai project) 25-06-'21 Het opschonen en verplaatsen van afgekomen grasmateriaal bij Pompemaal te Weg naar Zee	HGM Mini (afdeling wegen Wanica)	0
69	Gestart met Het voortzetten v/h opschonen van de lozing langs Sirbastraat	HGM Mini 55	0
70	Het voortzetten v/h opschonen van de lozing langs weg naar Peperpot. Het voortzetten v/h opschonen vd lozing langs Voorland Serie B. (07-06-'21)	HGM SG #1	0
71	Gestart met Het voortzetten v/h opschonen van de lozing langs de Waakhuizelaan (graafmachine op wielen van NL)	graafmachine op wielen van NL	0
72	Gestart tussen perc. Monplisir en de Commissarisweg (achter perc).Betreft lozing langs de Cocbolohoutweg.	HGM SG #5	1700
73	Het voortzetten v/h opschonen vd straatlozinge Bomaweg hk welgedacht C (tussen Commissarisweg en Mon Plaisirweg)	HGM SG #5	2200
74	Gestart met het opschonen vd lozing tussen Perc.vd Esperanceweg (oostelijke zijde) tussen Serie 2 en Serie 6.	HGM SG #5	1100
75	23-06-'21: Het mobiliseren van hgm SG #5 van Mawakaboweg serie 6 van eerste zijlozing naar tweede zijlozing (800m verwijderd). Met1 gestart met het opschonen vd tweede zijlozing ad Mawakaboweg tpv EBS paal # 15182. Het voortzetten v/h opschonen/uitdiepen vd 2e zijlozing ad Mawakaboweg	HGM SG # 5	2100
76	Het transporteren van hgm SG # 5 van Mawakaboweg naar Hannaslustweg. Met1 gestart met het opschonen vd lozing tussen erl Hannaslust en de Verl.Welgedacht C-weg	HGM SG # 5	1500
77	Lozing te leiding 19a	HGM SG # 5	1200
78	Lozing te Mohammed Rashied Pierkhanweg	HGM SG # 5	900
79	Het mobiliseren van hgm # 4 van Beekhuizenweg naar Hadjie Kalanweg (naast Ashim Medische Center).	HGM SG # 4	900

80	Gestart met het opschonen vd lozing tussen Hadjie Kalanweg (naast Ashim Medische Center)	HGM SG # 5	1200
81	Het mobiliseren van hgm # 3 van Beekhuizen hoek Highway naar Highway (Naast Poli Dokter Oemar). Het voortzetten vh opschonene vd dwarsweg achter perc. Vanaf Rahemal tot Dageraadweg	HGM SG # 3	2100
82	Gestart met het opschonen vd lozing langs Highway. Het voortzetten vh opschonen vd lozing langs MLK weg enwel het gedeelte tussen de Dageraadweg en Apotheek. (Vanaf Rehamal tot Highway) noordelijk zijde	HGM SG # 3	2300
83	Het mobiliseren van hgm SG # 3 vanuit Highway naar Nw.Grondweg om de lozing tussen perc.op te schonen. Gestart met het opschonen vd lozing tussen perc.vd Nw.Grondweg en de Monplaisirweg	HGM SG # 3	1600
84	De nieuwegrond	HGM SG # 3	1600
85	Bomaweg tussen lozing Moskee (Jesrunstraat)	HGM SG # 3	600
86	Het mobiliseren van hgm SG # 4 van Sir Winston Churchillweg naar TLT middenweg hoek Highway. 10-06-'21 tussen MLKweg en Sw churchillweg	HGM SG # 4	1700
87	Gestart met het opschonen vd lozing langs Welgedacht C weg vanaf Bomaweg richting Mawakaboweg. 11-06-'21 Welgedacht C -weg (noordelijke zijde) richting Santopolder Serie 2	HGM SG # 5	2100
88	10-06-'21 Het mobiliseren van kleinebeerstraat naar Kalloeproject. Betreft opschonen uitstroom lozingen die in verbinding staat met de Larecokanaal. Gestart met het opschonen vd lozingen aanweerszijde vd Kalloe project (Upkar)	HGM SG # 4	20000
89	Gestart met het opschonen vd straatlozing ad westelijke zijde vd Debipersadweg	mini HGM vd Afd.Wegen Wanica 2868	1400
90	Gestart met het opschonen vd lozing langs de Bayanweg (zijstraat Sophia'sLustweg) 20-06-'21: Westelijke zijde vd Debipersadweg (zijstraat Sophia's Lustweg)	HGM SG # 4	800
91	Gestart met het opschonen vd lozing langs leiding 22	HGM LG	1500
92	Het mobiliseren van hgm SG # 4 van Bayanweg naar Santopolder Serie 2. 22-06-'21: Het voortzetten vh opschonen vd lozing te Santopolder Serie2 Lozing langs de Aspergeweg	HGM SG # 4	2700
93	Gestart met het opschonen vd straatlozing(oostelijk zijde) vd Bayanweg	mini HGM vd Afd.Wegen Wanica 2868	1200
94	Gestart met het opschonen vd lozing langs leiding 21 + 21b	HGM LG	1300
95	Het mobiliseren van mini hgm vd Afd.OWW van Houttuin /TLF middenweg naar Fredirkshoopweg. Met l gestart met het opschonen vd lozings langs Fredirkshoopweg noordelijke zijde vanaf Rambali Mathoeraweg richting Magentakanaal	mini HGM vd Afd.OWW	1500
96	Het transporteren van mini hgm van Banyanweg naar Pompemaal Weg naar Zee	mini HGM vd Afd. Wegen wanica 2868	300
97	Het mobiliseren van mini hgm vd Afd.Wegen Wanica van Weg naar Zee (pompemaal) naar Kasandikromoweg. Met l gestart met het opschonen vd straatlozingen langs de Kasandikromoweg en zijstraat.	mini HGM vd Afd.Wegen Wanica 2868	1500
98	Het mobiliseren van mini hgm van Fredirkshoopweg naar Cornelis Princestraat. Met l gestart met het opschonen vd verstopte(dichtgeslibd) straatlozing langs de Cornelis Princestraat (ingekomen klacht). Het mobiliseren van mini hgm van Cornelis Princestraat naar Gadosabiestraat(Kasabaholo)	mini HGM vd Afd.OWW	1600

99	Het voortzetten v/h opschonen van de lozing aan de Leiding 21 B + Leiding 21	LG	1300
100	Het voortzetten v/h opschonen van de straatlozing aan de Achter perceel lozing Rishard Pierkhanweg	LG	1400
101	Het voortzetten v/h opschonen van de lozing aan de Leiding 20 (Westelijk zijde)	LG	1900
102	Het voortzetten v/h opschonen van de straatlozing aan de Verlengde Welgedacht C weg	Mini 2868	3100
103	Het voortzetten v/h opschonen van de straatlozing aan de Mirchiweg	HGM SG #3	2000
104	Het voortzetten v/h opschonen van de straatlozing aan de Jesrunstraat	HGM SG #3	2100
105	Het voortzetten v/h opschonen van de straatlozing aan de Sony point		4400
106	Het voortzetten v/h opschonen van de straatlozing aan de Somaiweg	Mini	1600
107	Leiding 19 A, Rashied Pierkhanweg	HGM SG #3	3000
108	Leiding 20 (Oostelijkzijde)	HGM SG #3	2000
109	Bosch Reitzweg	HGM SG #3	900
110	Koewarasan Serie 2 en zijwegen	HGM SG #4	2700
111	Het voortzetten v/h opschonen van de straatlozing aan de Bosch Reitzweg	HGM SG # 5	900
113	Het ophalen van de wegtrenzen van de Sawaweg	HGM SG #4	3400
114	Het ophalen van de wegtrenzen van de Dacronweg	HGM SG #4	6900
Totaal opgehaald lozingen			207600 meter

Bijlage 3g: Locaties boomonderhoud in het dienstjaar 2021

Straatnaam	Aantal	Soort boom	Straatnaam	Aantal	Soort boom
Kernkampweg	04	Acacia	Dr.Sophie Redmonstr.	28	Tamarindebomen
Kernkampweg	03	Koningspalmen	Maagdenstraat	05	Palmbomen
H. Aronstraat	06	Mahoniebomen	Heiligenweg	01	Tamarinde bomen
Kl. Combeweg	03	Mahoniebomen	Jodenbreestraat	35	Schaduwbomen
	04	Amandelbomen	Keizerstraat	26	Mahonybomen
	02	Palmbomen	Gravenbergstraat	03	Schaduwbomen
Tamarindelaan	13	Tamarindebomen	Delpradostraat	01	Palmbomen
Benjaminstraat	08	Schaduwbomen	Flustraat	07	Palmbomen
		Palmbomen	Spanhoek	03	Schaduwbomen
	53	Schaduwbomen	Domineestraat	24	Mahonybomen
Zeelandiaweg	12	Obebomen	Burenstraat	15	Schaduwbomen
	42	Amandelbomen			
	02	Tamarindebomen			
	09	Schaduwbomen			
	04	Palmbomen			
Mahonylaan	23	Mahonybomen	Weidestraat	24	Schaduwbomen
Kerkplein	02	Schaduwbomen	Waldijkstraat	05	Schaduwbomen
Heerenstraat	17	Mahonybomen	A. de Kom straat	08	Schaduwbomen
Wagenwegstraat	25	Mahonybomen	Hk. S'castr/ Zw. H.brugstr.	02	Schaduwbomen
Nassylaan	78	Mahonybomen	Sn. Howardstraat	21	Schaduwbomen
Zw. H.brugstraat	06	Palmbomen	Polakstraat	01	Schaduwbomen
Fred Derby str.	03	Mahonybomen	Kochstraat	02	Schaduwbomen
			Wim van Aalstr	01	Schaduwbomen

Bijlage 3h: Overzicht van diverse parken en pleinen onder beheer van OGA

#	Naam	Locatie	#	Naam	Locatie
<i>District Paramaribo</i>			<i>District Commewijne</i>		
01	J.C. Bronsplein	Gemenelandsweg	01	Fort Nw. Amsterdam	Nw. Amsterdam
02	Doedelplein	Zw. Hov. Brugstr. / S'castraat	02	Complex Commissariaat	Nw. Amsterdam
03	Kodjo, Mentor en Present Plein	Heiligenweg	03	Openlucht Museum	Nw. Amsterdam
04	Paardenplein	Zonnebloemstraat	04	Brandweer Complex	Nw. Amsterdam
05	Plein van de Revolutie	Waterkant	05	Mini - voetbalveld	Achter het Bibliotheek gebouw – Nw. Amsterdam
06	Surinaamse Oorlogsvrijw.	Waterkant	06	Politie - Landing	Bakasroisie en omgeving – Nw. Amsterdam
07	Plein van 12 mei	Hk. v `t Singastr/Sypest.L.	07	Complex Marienburg	Marienburg
08	Plein van 10 oktober 1760	Henck Arronstr/Pengelstraat	08	Alkmaar Voorland	Alkmaar, omgeving Kinder Tehuis Sukhdam
09	Puru pangi pren	Wil. Campagnelaan	09	Ondrobon	Tamanredjo
10	Mr. J. Rietbergplein	Complex Hotel Torarica	10	Recreatie – oord Orleanekreek	Tamanredjo
11	Dr. Albert Schweizerplein	Zinniastraat / Gladiolenstraat	11	Hoofdplaats Bakkie (toeristisch – plaats)	Bakkie
12	Trefosaplein	Mr. J. Lachmonstraat	12	Alliance (toeristisch – plaats)	Bakkie
13	Wanicaplein	Omgeving Postkantoor Zuid	13	Kronenburg (toeristisch – plaats)	Bakkie
14	Pater Weidmanplein	Dr.S. Redmondstraat	14	Hoofdplaats Johanna & Margaretha	Johanna & Margaretha
15	Kerkplein	Kerkplein	15	Veerplein	Meerzorg
16	Kwakoeplein	Hk Zw. Hov.str/Dr. S. Redm	16	Halve rotonde	Meerzorg
17	Onafhankelijkheidsplein	Onafhankelijkheidsplein	17	Peperpot (fabriekscapex)	Meerzorg
18	Sivaplein	H Ozw.Hovenbr.str/ Dom.str	<i>District Nickerie</i>		
19	Gandhiplein	Heiligenweg	01	Brasaplein	R.P Bharosstraat – Nw. Nickerie
20	Cultuurtuin	Cultuurtuin	02	Volksplein	R.P Bharosstraat – Nw. Nickerie
<i>District Coronie</i>			03		Statuutpark
01	Revo Park	Voorstraat (Totness)	04	DC Roblespark	Hk. G.G. Mynard/ Waterloostraat – Nw. Nickerie
<i>District Brokopondo</i>			05		Pionierspark
01	Ananistrand	Brokopondo Centrum	06	Driehoeksplein	Charolaislaan
02	Chong Park	Weg naar Balingsoela	07	Plein	Dimaplein
			08	Plein	Oosteinde
			09	Plein	Zeebulaan
			10	Plein	Parkweg

Bijlage 3i: Overzicht van de planten voorraad bij de Plantenkwekerij van OGA

Aantal	Plantsoort	Aantal	Plantsoort	Aantal	Plantsoort
163	Kerkpalm	133	Grond ochidee	4	Monstera
4	Cabadapalm	200	Sweetlemtjie	2	Anturium
24	Waaierpalm	165	Flamoyant	20	Bokkepoot
25	Handpalm	310	Miamipalm	2	Baboentaya
38	Vissentaart	687	Alamanda	25	Nonenkap
21	Cactus	61	Groenhart (rose)	12	Christusdoorn
50	Song of Jamaica	935	Groenhart (geel)	35	Ficus
4	Dalder	349	Koningspalm	8	Godsiffiania
25	Pandan	27	Agave	64	Polycasia
117	Sansaveira	6	Smeri weri	9	Dracenia
144	Catalea	1	Pomerak	156	Croton
15	Lepelplant	852	Vossenstaart	3	Ananasplant
31	Song of India	8	Neemboom	3	Asparaqus
13	Moringa	204	Yasmine zonder geur	4	Focana
7	Venezolaanse appel	5	Bosamandel	2	Koningspalm
62	Yasmine struikel	82	Goudenregen	10	Uiensoort
291	Bouqainville	2	Bananenpalm	1	Cactus
11 m ²	tienuur klokjes	295	Papajaplantjes	2	Crosandra
2968	Redruby	62	Fraxinus Americana	1	Margriet
1044	Hibiscus	2	Tayer met witte nerven	3	Sier tayerplant
106	Toefesi wiri	1	tayer met groene rand	1	Fijne croton
167	Mahony	18	Vlijtige liesje	25	Watrakanoe (roze+ wit)
370	Thunbergia	4	Soepgroente sier	2	Woestijnroos
86	Kotomisi	92	Aloevera	3	Slingerplant
41	Amandel	7	Roos	10	Niertjesplant (rood + groen)
53	Bodembedekker	1	Wittip	2	Siernetel(groen/roze)
287	Fajalobi	1	Redtip	3	Leeuwenbek

Bijlage 3j: Lijst van lokaties, onderhoudsterreinen en pleinen door OGA in de districten

Nickerie	Wageningen	Coronie	Saramacca	Para	Marowijne
Narpstraat	Molenweg	Johanna Maria-Burnside	Groningen	Lelydorp	Stafdorp
Parabirsingweg	Twa twa weg	Johannes Kraagweg	Tambaredjoweg	School terreinen	Julianadorpveld
Cassaveweg	Powisieweg	Koetaai post	Misgunstweg	Monkou school	Berg Beatrics
Wilhelminastraat	Parkweg	Kerk terrein	Vankweg	Johannes Vrolijkschool	Bursideweg
G.G.Maynard str	Oosteinde	Begraafplaats	Sidodadiweg	Kaikoesischool	Bambischool
Puitaalstraat(Oost en West)	Mauritslaan	Centrum Burnside	Saramaccaweg	Pleinen	Peto-ondro
Kaolanstraat	Flamingoweg	Terreinen	Gangaram pandayweg	Speeltuin tuinstad	Thuiszorg
Cricketveld	Vaardenlaan	Salemschool en dienstwoningen	Rotonde	Speeltuin groenstrook	Casa blanca
Doergasawhstraat	Alida terrein	Speeltuin	RK school		Texelstraat
Margrethenburgstraat	Apicabolaan	Begraafplaats	Boulevard	Wanica	achmadkalilstraat
Hendrikstraat	Kapurilaan	Centrum	Kantoorcomplex	Speeltuin tuinstad	Ricanaumofa
Juliana straat	Dima plein	Johanna Maria-Novar	Begraafplaats	Speeltuin de Nieuwe GROND	Barronstraat
Gouverneurstraat	Rexoralaan	Bermen Novar t/m Friendship	Damalang	Speeltuin Hanna'slust	Barronschool
L.H.Wix straat	Matapilaan	Totness	Groningen centrum	Monkouschool	Lijnweg
Waterlooststraat	Mangalilaan	Gustje Oststraat	Jarikaba	Shri rudraschool	Kraboe ollo
Awinistraat	Oranjelaan	Begraafplaats Gustje oststraat	Padiweg	Shivrattanschool	Tabrawistraat
Justitie Terrein	Hoofdweg	Sozavo Terrein	Debisahaiweg	Shrimansinghschool	Ardjosemitoweg
Biza Terrein	Charolaislaan	Kerk naast staatslogeergebouw	Leiding 5	Shri shivaschool	Karsistraat
St.Jozef straat	Rotieweg	Openbaar school totness	Noordpolderdam	Politiepost Boma	Consessieweg
Landingstraat	Blauwtjepantjieweg	RK school en begraafplaats	Falweg	Politiepost de nieuwe grond	Nijmandstraat
Annastraat	Schapenlaan	Soemboredjo	Creola	Politiepost Santodorp	Redoewanstraat
Biswamitreweg	Kalverstraat	Johannes Blijdstraat	Wanicakanaalweg	Politiepost Domburg	Commewijne
H.N.van Dijk straat	Industrieweg	Rotonde	Numaweg	Groenestrook	
Tam adamsonstraat	Nijverheidweg	Welgelegen	Rotonde Jarikaba	Lelydorp	Meerzorg 1
abelstraat	Washabolaan	Gerhardschool	Bananenbacovenweg	Van drimmelenlaan	Meerzorg 2

Kinderhuis gaytrie	Snippielaan	Begraafplaats Hamilton	Lakatanweg	Apriliaaan	Meerzorg 3
Visserij centrum	Sanicalaan	Bermen ingikondre t/m hamilton	Tirathstaan	Vredeslustweg	Meerzorg 4
W.Hewitt straat	Marowijnestraat		BLO projekt	Begraafplaats rahemalweg	Meerzorg 5
F.O. Lashley straat	Nickeriestraat		S.Ishaak weg	Tawajariweg	Wijdenboschbrug
Monkou school	Commewijnstraat		Chandishawweg	Barkoesingweg	Tamanredjo 1
Emmastraat	Ritsweg		Tawajaripolderweg	Welgedacht A en zijwegen	Tamanredjo 2
Corantijnstrand	Plein 1951		Tijgerkreek	Vierkinderenweg	Tamanredjo 3
Arnold Julenweg	Sabakoeweg		West tijgerkreek	Hare Krishnaweg	Tamanredjo 4
Soekramsinghstraat	Duikelaarweg		Sidoredjo		Nw. Amsterdam 1
Palingstraat	Kerkplein		RGD poli	Commewijne	Nw. Amsterdam 2
Jamesstraat	Wis Wisi weg		VON freyburg school	Markt middag	Marienburg 1
Alupistraat	Middenweg		Begraafplaats bombayweg	Milieu politie	Marienburg 2
Zeeforrelstraat	Temmerinlaan		Koolweg	Tamanredjo	De hulp
Tamarindestraat	Skrivimankotistraat		Tomatenweg	Kantoor meerzorg OG	De hulp 2
Basalocusstraat	Onderlangsweg		Oostwest km55-56		Pt.Tilakdharie weg
Groenhartstraat	Kromme elleboogstraat		Oostwest km49-50		Pt.Tilakdharie weg 2
Morastraat	Westeinde		Calcutta		Welbedacht 1
Graderweg	Saramaccastraat		CBB complex		Welbedacht 2
Shardaweg	Papendrechtweg		RGD poli		Macreabo
Van idsingaweg	Coroniestraat		Nishaanweg		Stolkertsijver
Kongeraalstraat	Dwarsweg		Calcuttaweg		Orleanekreek
Fredericiweg			Nishaan 2		Veerplein
Roblesplein			Kampong BAROE		Leonsberg
O.W. Terrein			Gravensteinweg		Margretha

Bijlage 3k: Statistieken van vuildump op de vuilstortplaats te Ornamibo

Vuildump met particuliere voertuigen (betaald vuil per m ³ met bon)													
	jan	feb	mar	apr	may	jun	jul	aug	sep	okt	no v	de c	totaal
huishoudafval	622	433	511	651	672	508	487	721	604	859			6068
agrarisch of tuinafval	199	163	477	281	469	577	561	408	686	878			4699
bedrijfsafval	2380	2201	2649	2367	2652	2532	2544	2553	2230	2390			24498
vervallen levensmiddelen	0	0	0	5	13	0	0	60	102	0			180
Ziekenhuizen -afval	278	233	285	260	196	128	271	246	309	241			2447
glasafval	0	0	0	3	0	0	0	2	0	7			12
asbest	0	0	2	2	0	0	0	14	0	0			18
vis - en vleesafval	194	162	177	256	234	196	290	247	226	214			2196
Banden	124	115	181	219	180	134	283	286	160	230			1912
totaal	3797	3307	4282	4044	4416	4075	4436	4537	4317	4819			42030
Vuildump door aangehuurde aannemers v/h Ministerie (huisvuil, zwerfvuil, grofvuil, afvalcontainers)													
	jan	feb	mar	apr	may	jun	jul	aug	sep	okt	no v	de c	totaal
aangehuurde voertuigen	13764	12547	15413	14701	14674	14674	15424	15071	14953	15045			146266
Totaal staat vuildump (particuliere voertuigen + aangehuurde aannemers)													
	jan	feb	mar	apr	may	jun	jul	aug	sep	okt	no v	de c	totaal
Particulier voertuigen	3797	3307	4282	4044	4416	4075	4436	4537	4317	4819			
aangehuurde Aannemers	13764	12547	15413	14701	14674	14674	15424	15071	14953	15045			
sub	17561	15854	19695	18745	19090	18749	19860	19608	19270	19864			188296

Bijlage 3l: Overzichten inkomsten van de Meteoriedienst Suriname over 2021

Data Omschrijving	Bedrag	Soort Aanvraag
DlyTT&RR Zorg en Hoop Sep-Dec2020	SRD20	Student
DlyRR Zanderij2020 & Mnthly RR Zorg en Hoop 2015-2020	SRD20	Student
Klimatologische data Zorg en Hoop 2016-2020	SRD75	Student
Monthly RR Tijgerkreek west 2016-2020	SRD20	Commercieel
Hrly FF&DD Zorg en Hoop 2016-2020	SRD2000	Commercieel
Klimatologische Data Zorg en Hoop 2019-2020, PPP Zorg en Hoop 1019-2020.	SRD150	Student
WX Suriname 2001-2020		Geen kosten
Dly RR Zorg en Hoop 2016-2020		Geen kosten
MnthlyRR Cul.Groningen,Z&H,KwattaLVV,WegnaarZee 2016-2020		
DlyTT Sipaliwini 1971-1978		Geen kosten
MnthlyRR Cultuurtuin 1992-2020	SRD20	Student
DlyRR Uitkijk 1991-2021		Geen kosten
Mnthly TT&FF Zanderij 2007-2020	SRD40	Student
Dly FF Zanderij 2016-2020	SRD525	Commercieel
Mnthly TT,RH,RR Zanderij 1987-2020	SRD525	Commercieel
Mnthly Klima data 1991-2020 Sipaliwin, Kwamalasmaoetoe, Zanderij, Cultuurtuin,Zorg en hoop, Nickerie		Geen kosten
10min. TT,TTMax,TTmin,RH,PPP Zorg en Hoop 2020- Mei2021		Geen kosten
10 min. TT,TTMax,TTMin,RH,PPP Zorg en Hoop juni+juli 2021		Geen Kosten
Weather data Suriname 2019 &2020		Geen kosten
Klima &UUR RR Zorg en Hoop2011-2020, DD,FF,PPP Zorg en Hoop 2016-2020		Geen kosten
Dly RR Cultuurtuin 2010-2020,DlyTT Cultuurtuin 2011-2020	SRD75	Commercieel
Dly RR Nw.Amsterdam 2011-2021	SRD75	Student
Dly RR Uitkijk, Z&H, Cultuurtuin (2005-2021)	SRD 90	Student
Dly RR Cultuurtuin, Nw. Amsterdam(2017-2021) Temp., RH, Wind van Cultuurtuin (2019-2021)	SRD 600	Commercieel
RR van Alliance, Leliendaal, Nw. Amsterdam (2016-2020)	SRD 75	Commercieel
RR Peperpot, Spieringshoek (2018-2021)	SRD 75	Commercieel
Dly RR Tijgerkreek (2015-2020) Dly Temp, RH Zorg&Hoop(2015-2020) Zonneschijn 2005	SRD 600	Commercieel
Totaal bedrag tot en met 10 nov 2021	Srd4.985,00	

Afdeling Synopsis

Verzekeringsmaatschappij	Aantal X SRD 75,00	Bedrag in SRD
FATUM	55	4.125,00
ASSURIA	82	6.150,00
SelfReliance	11	825,00
Totaal bedrag		11.100,00

Inkomsten: Meteo-Hoofkantoor en Afdeling Synop: SRD4.985,00 + SRD 11.100,00 = **SRD 16.082,00**

Bijlage 3m: Overzicht van de meetstations van de Meteorologische Dienst Suriname

Type station	Aantal	Lokatie	Opmerking
Regenmeters	18	Kustgebied	Verspreid
Regestations	4	Cremer	
		Witagron	
		Brokponde	
		Avanavero	
Synop Stations	3	Zandery	Alle parameters worden gemeten/geobserveerd
		Zorg & Hoop	
		Nickerie	
Automatic Weather station (AWS)	12	Alliance	Temperatuur, Relatieve Vochtigheid, Wind, Luchtdruk, Neerslag, Zonneschijn
		Apoera	i.d
		Boskamp	i.d
		Cultuurtuin	i.d
		Duisburg	i.d
		Lapoule	i.d
		Leliendaal	i.d
		Nw. Amsterdam	i.d
		Stoelmanseiland	i.d
		Tafelberg	i.d
		Zandery	i.d
		Zorg & Hoop	i.d
Radiosonde / Ozonsonde	1	Duisburg	Temperatuur, Relatieve Vochtigheid, Wind, Luchtdruk. Stabiliteit van de atmosfeer. Vertikale distributie
Radar	1	Zandery	
Regenmeters (Luchtvaartdienst)	27	Airstrips-Binnenland	Outsource Verspreid

Bijlage 3n: Overzicht van de diverse soorten labonderzoeken LGM

Prijslijst per 01-02-2021

	Proefsoort	a Prijs (SRD)
1	Absorptie bepaling	50.00
2	Asfalt onderzoek (Marshalltest) : Stabiliteit , Vloei, Holle ruimte, Verdichtingsgraad, Vullingsgraad, Volume gewicht en V.M.A.	250.00
3	Atterbergse grenzen test	165.00
4	Berekenen van betonsamenstelling incl. zeefanalyse	1,500.00
5	Boorkernen uit Asfalt of Beton (Diameter: 10/15 cm, Dikte: max. 17 cm)	265.00
6	Bulk Dichtheid, Los + Droog	50.00
7	Bulk Dichtheid, Los + Nat	40.00
8	Bulk Dichtheid, Gecompecteerd + Droog	65.00
9	Bulk Dichtheid, Gecompecteerd + Nat	50.00
10	CBR proef (incl. Proctor) Droog	485.00
11	CBR proef (incl. Proctor) Ondergedompeld	545.00
12	Dichtheid bepaling in het lab	100.00
	Proefsoort	a Prijs (SRD)
13	Dichtheidsbepaling in het veld	75.00
14	Druksterkte bepaling m.b.v. schiethamertest (serie van 10)	265.00
15	Druksterkte bepaling van betonkubussen en cylinders	50.00
16	Druksterkte bepaling van straatstenen, bouwstenen e.d. (per stuk)	35.00
17	Grondboring m.b.v. profielboor tot 1 meter diepte	185.00
18	Het nemen van geroerd/ongeroerd monster tot 1 meter diepte	185.00
19	Huur van proefkubemallen (per dag/stuk)	35.00
20	Informatie uit archieven verschaffen (per test)	50.00
21	Los Angeles Abrasion test	1,000.00
22	Maken van betonkubus (15x15cm)	35.00
23	Sondering (C.P.T.) (t/m 10 meter diepte)	1,850.00
24	Elke extra meter na de 10m CPT (per meter)	200.00
25	Ontwerp Asfaltsamenstelling incl. zeefanalyse	2,125.00
26	pH bepaling	50.00
27	Proctor proef	210.00
28	Schelpzandfractie bepaling	50.00
29	Snelle extractie van Asfaltmonster/Onderzoek op bitumengehalte	75.00
30	Snijden van monsters met masonry zaag (per stuk)	100.00
31	Soortelijk Gewicht bepaling	75.00
32	Trekken van monsters van de stockpile (per stuk)	35.00
33	Vochtgehalte bepaling (in het veld)	35.00
34	Zeefanalyse droog	120.00
35	Zeefanalyse nat	175.00

Bijlage 4: Overzicht opgeleverde projecten OW dienst jaar 2021 (afdeling PMA)

Commented [G1]:

Commented [SC2]: Als de overzichten van de opgeleverde projecten van 2021 zijn ontvangen van PMA, worden onderstaande tabellen vervangen met tabellen van opgeleverde projecten...

NO.	PROJECT OMSCHRIJVING	AANNEMER	CONTRACT DATUM
1	Het dagelijks leveren en verwerken van afdekszand t.b.v. de vuilstortplaats te Ornamibo in het district Wanica voor de duur van 12 maanden te rekenen van 1 mei 2020.	NADNAV N.V.	21/09/2021
2	Het dagelijks leveren en verwerken van afdekszand t.b.v. de vuilstortplaats te Ornamibo in het district Wanica voor de duur van 12 maanden te rekenen van 1 mei 2020.	NADNAV N.V.	31/03/2021
3	Het gedeeltelijk renoveren van het dak van het gebouw van het Ministerie van Natuurlijke Hulpbronnen gelegen aan de Mr. Dr. J.C. Mirandastraat nr. 13-15	Aannemingsbedrijf Soeram N.V.	09/12/2021
4	Het leveren van een C.P.T.-apparaat (sondeer-apparaat) inclusief componenten, kalibratie en onderhoud t.b.v. het Laboratorium voor Grondmechanica en Bouwmaterialen Onderzoek van het Ministerie van Openbare Werken.	CHISU MINING SERVICES N.V.	23/12/2021
5	3e verl.: Het opruimen van zwerfafval in Paramaribo en Wanica middels het inzetten van 7 stuks 2 ton pick-ups voor de duur van een maand te rekenen van 1 januari 2021.	KARSONS SCHOONMAAK	09/02/2021
6	3e verl.: Het opruimen van zwerfafval in Paramaribo en Wanica middels het inzetten van 7 stuks 2 ton pick-ups voor de duur van een maand te rekenen van 1 januari 2021.	B.Mangrey Schoonmaak en Vuilophaaldienst	10/02/2021
7	3e verl.: Het opruimen van zwerfafval in Paramaribo en Wanica middels het inzetten van 7 stuks 2 ton pick-ups voor de duur van een maand te rekenen van 1 januari 2021.	Mohamed Steven Vuilophaaldienst (S.Mohamed)	09/02/2021
8	3e verl.: Het opruimen van zwerfafval in Paramaribo en Wanica middels het inzetten van 7 stuks 2 ton pick-ups voor de duur van een maand te rekenen van 1 januari 2021.	Vuilophaal- en Transportbedrijf J.R.Mohamed	10/02/2021
9	3e verl.: Het opruimen van zwerfafval in Paramaribo en Wanica middels het inzetten van 7 stuks 2 ton pick-ups voor de duur van een maand te rekenen van 1 januari 2021.	Bob`s Schoonmaakbedrijf	09/02/2021
10	Het verrichten van herstelwerkzaamheden aan de houten brug gelegen aan de Mandarijnstraat in het district Paramaribo.	Subin Construction	11/10/2021
11	Het leveren van meubilair t.b.v. kantoorruimten van diverse sluizen en gemalen van het Ministerie van Openbare Werken.	SOS Handelmij N.V.	05/10/2021
12	3e verl.: Het ledigen van containers met afvalstoffen op verschillende lokaties in Paramaribo en Wanica middels kraakperswagens ten behoeve van de afdeling Vuilophaal en - Verwerking van het Ministerie van Openbare Werken, Transport en Communicatie voor de duur van een maand te rekenen van 1 januari 2021.	Rowell Vuil-en Ophaaldienst	08/02/2021
13	Het repareren van een dienstvoertuig met de kenteknummer PD 05-92 van het Ministerie van Openbare Werken.	F.A. Cardiagnostics	20/12/2021
14	Het leveren van gereedschappen t.b.v. de afdeling Autowerkplaats van het Ministerie van Openbare Werken	Iromar N.V.	16/12/2021

NO.	PROJECT OMSCHRIJVING	AANNEMER	CONTRACT DATUM
15	3e verl.: Het ledigen van containers met afvalstoffen op verschillende lokaties in Paramaribo en Wanica middels kraakperswagens ten behoeve van de afdeling Vuilophaal en - Verwerking van het Ministerie van Openbare Werken, Transport en Communicatie voor de duur van een maand te rekenen van 1 januari 2021.	WIZARD TRANSPORT, VUILOPHAAL EN SCHOONMAAKBEDRIJF	16/02/2021
16	Het leveren van diverse onderhoudsmiddelen t.b.v. onderhoud van diverse sluizen en gemalen.	S&V Jankie Industrie	28/12/2021
17	Het repareren van een 3-tal dienstvoertuigen van het merk Ford Ranger met de kenteknummers 14-39 JV, 12-52 JV en 11-83 JV van het Ministerie van Openbare Werken.	SEMC MOTORS N.V.	16/12/2021
18	3e verl.: Het ledigen van containers met afvalstoffen op verschillende lokaties in Paramaribo en Wanica middels kraakperswagens ten behoeve van de afdeling Vuilophaal en - Verwerking van het Ministerie van Openbare Werken, Transport en Communicatie voor de duur van een maand te rekenen van 1 januari 2021.	OMIL N.V.	08/02/2021
19	3e verl.: Het ledigen van containers met afvalstoffen op verschillende lokaties in Paramaribo en Wanica middels kraakperswagens ten behoeve van de afdeling Vuilophaal en - Verwerking van het Ministerie van Openbare Werken, Transport en Communicatie voor de duur van een maand te rekenen van 1 januari 2021.	Gerard Schoonmaakbedrijf	10/02/2021
20	3e verl.: Het ledigen van containers met afvalstoffen op verschillende lokaties in Paramaribo en Wanica middels kraakperswagens ten behoeve van de afdeling Vuilophaal en - Verwerking van het Ministerie van Openbare Werken, Transport en Communicatie voor de duur van een maand te rekenen van 1 januari 2021.	NADNAV N.V.	08/02/2021
21	3e verl.: Het ophalen van huishoudelijk afval per wijk in het district Commewijne ten behoeve van de Vuilophaal-en Verwerkingsdienst van het Ministerie van Openbare Werken, Transport en Communicatie voor de duur van 1 maand te rekenen van 1 januari 2021.	Nadnav Vuilophaalbedrijf	08/02/2021
22	3e verl.: Het ophalen van huishoudelijk afval per wijk in het district Commewijne ten behoeve van de Vuilophaal-en Verwerkingsdienst van het Ministerie van Openbare Werken, Transport en Communicatie voor de duur van 1 maand te rekenen van 1 januari 2021.	B.Mangrey Schoonmaak en Vuilophaaldienst	10/02/2021
23	Het aanhuren van 1 (een) bulldozer (High track) met 2 (twee) operators voor werkzaamheden op de vuilstortplaats te Ornamibo in het district Wanica.	Aannemingsbedrijf Supra	18/02/2021
24	Het aanhuren van 1 (een) hydraulische graafmachine met lange boom met 2 (twee) operators voor werkzaamheden op de vuilstortplaats te Ornamibo in het district Wanica voor de duur van 1 jaar te rekenen van 01 januari 2021.	Aannemingsbedrijf Supra	18/02/2021
25	Het verrichten van herstelwerkzaamheden aan de houtenbrug in de Brokaatweg in het district Wanica.	Subin Construction	02/09/2021

NO.	PROJECT OMSCHRIJVING	AANNEMER	CONTRACT DATUM
26	Het verrichten van herstelwerkzaamheden aan de houtenloopbrug in de Bamboelaan/ Flamboyantlaan te Houttuinproject in het district Wanica.	Aannemingsbedrijf A.G.W.W. N.V.	02/09/2021
27	Het leveren van 1(een) nieuw voertuig t.b.v. het Kabinet van de President van de Republiek Suriname.	Suroto N.V.	30/11/2021
28	Het aanhuren van een 8-ton dumping truck t.b.v. het directoraat openbaar groen	Dhoen Jagdiespersad	04/01/2021
29	Het aanhuren van sproewagen t.b.v. het directoraat openbaar groen	Koebeer R.W	04/01/2021
30	Het aanhuren van een tractor met taludmaaier t.b.v. het directoraat openbaar groen	Ramahi Waiel	04/01/2021
31	Het aanhuren van 2-ton dumping pick ups t.b.v. het directoraat openbaar groen voor het district saramacca	Bindadin D. Verhuur en Transportbedrijf en Vuilophaal	04/01/2021
32	Het aanhuren van een 2-tal kraakperswagens t.b.v. het directoraat openbaar groen	Nadnav N.V.	04/01/2021
33	Het aanhuren van een 2-tal kraakperswagens t.b.v. het directoraat openbaar groen	Vuilophaalbedrijf Nanhaykhan (Nanhaykhan J.)	04/04/2021
34	Het aanhuren van een 2-tal tractoren met maaibalk t.b.v. het directoraat openbaar groen	Rukol	04/01/2021
35	Het aanhuren van een 2-tal tractoren met maaibalk t.b.v. het directoraat openbaar groen	Rukol	04/01/2021
36	Het aanhuren van een 8-ton dumping truck t.b.v. het Directoraat Openbaar Groen voor de duur van 260 werkbare werkdagen t.r.v. 22-04-2020	MOHAMED JERRY	11/05/2020
37	Het leveren en installeren van 12 stuks split unit airco s van diverse btu s t.b.v. verschillende afdelingen van het Directoraat Openbaar Groen	Aannemingsbedrijf Soeram N.V.	02/08/2021
38	Het leveren van brushcutters en kettingzagen t.b.v. het directoraat Openbaar Groen	Warsha N.V.	02/09/2021
39	Het leveren van een tweetal multi functional kopieer machines/printers t.b.v. het Directoraat OG	Computronics N.V.	15/02/2021
40	Het verhuren van 8-ton dumping trucks met grijper voor het Directoraat Openbaar Groen voor het district Paramaribo.	Jarbandhan Sohansing	11/05/2020
41	Het aanhuren van 2-ton dumping picks up t.b.v. het Directoraat Openbaar Groen voor de distrikten Marowijne en Commewijne voor de duur van 260 werkbare werkdagen t.r.v 01-04-2020	Wilson W.A.J.	11/05/2020
42	Het aanhuren van tractor met Maaibalk t.b.v. Directoraat Openbaar Groen voor het District Saramacca en Marowijne	Wilson W.A.J.	05/11/2020

NO.	PROJECT OMSCHRIJVING	AANNEMER	CONTRACT DATUM
43	Het aanhuren van tractor met Maaibalk t.b.v. Directoraat Openbaar Groen voor het District Saramacca en Marowijne	Samipersad Mahadew	05/11/2020
44	Het aanhuren van 2-ton dumping picks up t.b.v het Directoraat Openbaar Groen voor de distrikten Marowijne en Commewijne voor de duur van 260 werkbare werkdagen t.r.v 01-04-2020	Hansildaar David	11/05/2020
45	Het aanhuren van 2-ton dumping picks up t.b.v het Directoraat Openbaar Groen voor de distrikten Marowijne en Commewijne voor de duur van 260 werkbare werkdagen t.r.v 01-04-2020	Hansildaar David	11/05/2020
46	3e verl.: Het opruimen van zwerfafval in Paramaribo en Wanica middels het inzetten van 7 stuks 2 ton pick-ups voor de duur van een maand te rekenen van 1 januari 2021.	Priva Schoonmaakbedrijf	
47	Het leveren van banden in diverse afmetingen ten boehoeve van het rollend materieel van de afdeling Wegen van het Ministerie van Openbare Werken, Transport en Communicatie.	Rudisa Motor Company N.V.	
48	Het uitvoeren van droge-en natte civieltechnische onderhoudswerkzaamheden in het district Para voor een periode van 02 jaar en alzo tot eind december 2020 wordt afgeweken van de regel tot het houden van een openbare aanbesteding.	Main S. Transport	
49	Het aanhuren van een 8-ton dumping truck met grijper t.b.v het Directoraat OG voor de duur van 260 werkbare werkdagen te rekenen van 1-05-2020	MOHAMED JERRY	22/06/2020

Bijlage 5: Overzicht aanbestedingen Openbare Werken in het dienstjaar 2021

AANBESTEDINGEN DIRECTORAAT CIVIELTECHNISCHE WERKEN PERIODE JAN 2021 T/M DEC 2021					
NO.	AANB.VORM	AANB. D.D.	PROJECT OMSCHRIJVING	BEDRAG	GEGUND AAN
1	OFFERTE AANVRAAG	24-Nov-2021	Het leveren van uitdrukvoorzieningen en gereedschappen voor het Onder Directoraat Verkeer.	Nog geen contract	Nog geen gunning
2	OFFERTE AANVRAAG	24-Nov-2021	Het leveren van communicatie apparatuur voor het Onder Directoraat Verkeer.	Nog geen contract	Nog geen gunning
3	OFFERTE AANVRAAG	24-Nov-2021	Het leveren van additionele voorzieningen t.b.v. verkeersregelininstallaties en verkeersborden voor het Onder Directoraat Verkeer.	Nog geen contract	Nog geen gunning
4	OFFERTE AANVRAAG	24-Nov-2021	Het leveren van automaatkasten inclusief additionele voorzieningen voor het Onder Directoraat Verkeer.	Nog geen contract	Nog geen gunning
5	OFFERTE AANVRAAG	19-Nov-2021	Het maken van een houten beschoeiing over een lengte van 100 meter en het verrichten van bijbehorende werkzaamheden te Zuster Jensenweg (Visserszorg) in het ressort Alkmaar in het district Commewijne.	Nog geen contract	Nog geen gunning
6	OFFERTE AANVRAAG	12-Nov-2021	Het leveren van diverse smeermiddelen t.b.v. onderhoud van diverse sluizen en gemalen.	Nog geen contract	Nog geen gunning
7	OFFERTE AANVRAAG	10-Nov-2021	Het leveren van diverse verlichtings- en elektrische materialen t.b.v. onderhoud van diverse sluizen en gemalen voor het gebied Paramaribo Zuid.	Nog geen contract	Nog geen gunning
8	OFFERTE AANVRAAG	10-Nov-2021	Het leveren van diverse verlichtings- en elektrische materialen t.b.v. onderhoud van diverse sluizen en gemalen voor het gebied Paramaribo Noord.	Nog geen contract	Nog geen gunning
9	OPENBARE AANBESTEDING	9-Nov-2021	Het verrichten van diverse rehabilitatie werkzaamheden t.b.v. sluizen en gemalen in het district Paramaribo Noord.	Nog geen contract	Nog geen gunning
10	OPENBARE AANBESTEDING	8-Nov-2021	TOR: Voor het verrichten van ingenieurs-en advies werkzaamheden i.v.m. het project: "Bevorderen verkeersdoorstroming, herinrichting Commissaris Weytingweg, Akkerstraat, Magentakanaalweg, Nw.Weergevondenweg."	Nog geen contract	Nog geen gunning
11	OFFERTE AANVRAAG	8-Nov-2021	Het leveren van diverse schoonmaak middelen t.b.v. onderhoud van diverse sluizen en gemalen.	Nog geen contract	Nog geen gunning
12	OFFERTE AANVRAAG	3-Nov-2021	Het leveren van diverse houtmaterialen t.b.v. onderhoud van diverse sluizen en gemalen.	Nog geen contract	Nog geen gunning
13	OFFERTE AANVRAAG	1-Nov-2021	Het leveren van diverse bevestigings- en bouwmaterialen t.b.v. diverse sluizen en gemalen.	Nog geen contract	Nog geen gunning
14	OFFERTE AANVRAAG	29-Oct-2021	Het leveren van diverse onderhoudsmiddelen t.b.v. onderhoud van diverse sluizen en gemalen.	SRD 333.105,-	S&V Jankie Industrie
NO.	AANB.VORM	AANB. D.D.	PROJECT OMSCHRIJVING	BEDRAG	GEGUND AAN

15	OFFERTE AANVRAAG	27-Oct-2021	Het leveren van diverse takels t.b.v. onderhoud van diverse sluizen en gemalen.	SRD 963.705,-	S&V Jankie Industrie
16	OFFERTE AANVRAAG	25-Oct-2021	Het leveren van diverse dakplaten en dakgoten t.b.v. onderhoud van diverse sluizen en gemalen.	Nog geen contract	Nog geen gunning
17	OFFERTE AANVRAAG	22-Oct-2021	Het leveren van diverse verf- en schilderproducten t.b.v. onderhoud van diverse sluizen en gemalen.	SRD 840.785,-	S&V Jankie Industrie
18	OPENBARE AANBESTEDING	18-Oct-2021	Het schoonmaken van kelders en instrooppotten van diverse pompgemalen binnen Groot Paramaribo.	SRD 840.000,-	S&V Jankie Industrie
19	OPENBARE AANBESTEDING	15-Oct-2021	Het verrichten van diverse rehabilitatie werkzaamheden t.b.v. sluizen en gemalen in het district Nickerie.	Nog geen contract	Nog geen gunning
20	OPENBARE AANBESTEDING	13-Oct-2021	Het verrichten van diverse rehabilitatie werkzaamheden t.b.v. sluizen en gemalen in het district Paramaribo-Zuid.	SRD 11.901.224.28	Kuldipsingh Infra N.V.
21	OPENBARE AANBESTEDING	15-Oct-2021	Het leveren en aanbrengen van Thermoplastische wegmarkeringen op diverse locaties ten behoeve van de afdeling Beheer en Onderhoud Verkeersvoorzieningen van het Ministerie van Openbare Werken.	SRD 1.328.000,-	GJ & H Infrastructuur en Wegenmeubilair N.V.
22	OPENBARE AANBESTEDING	12-Oct-2021	Het leveren van verkeersvoorzieningen met bijbehoren t.b.v. het Onderdirectoraat Verkeer en Mobiliteit van het Ministerie van Openbare Werken.	Nog geen contract	Nog geen gunning
22	OPENBARE AANBESTEDING	5-Oct-2021	Het maken van kwelders langs de kust te Weg naar Zee.	Nog geen contract	Nog geen gunning
23	OPENBARE AANBESTEDING	17-Sep-2021	Het verrichten van projectbegeleiding- en ingenieurswerkzaamheden t.a.v. het project: " Diverse verhardingsprogramma's."	Nog geen contract	Nog geen gunning
24	OPENBARE AANBESTEDING	15-Sep-2021	Het leveren van 4 stuks mobiele pompen met bijbehorende en 4 stuks mobiele wachthuizen t.b.v. de Sectie Sluizen en Gemalen van het Ministerie van OW.	Nog geen contract	Nog geen gunning
25	OPENBARE AANBESTEDING	6-Sep-2021	Het leveren en aanbrengen van Thermoplastische wegmarkering incl. fig. t.b.v. de afdeling Beheer en Onderhoud Verkeersvoorziening van het Ministerie van Openbare Werken op diverse locaties.	Nog geen contract	Nog geen gunning
26	OPENBARE AANBESTEDING	3-Sep-2021	Het assembleren, bekabelen, configureren, leveren en installeren van zes verkeersregelingsinstallaties t.b.v. de afdeling Verkeersmonitoring en Digitale Techniek van het Ministerie van Openbare Werken.	Nog geen contract	Nog geen gunning
27	OPENBARE AANBESTEDING	23-Aug-2021	Leveren van verkeersborden met bijbehorende ten behoeve van de afdeling Beheer en Onderhoud Verkeersvoorzieningen van het Ministerie van Openbare Werken.	SRD 341.782,09	WARSHA N.V.
28	OPENBARE AANBESTEDING	18-Aug-2021	De levering van wegverf en bijbehorende materiaal ten behoeven van de afdeling Beheer en Onderhoud Verkeersvoorzieningen van het Ministerie van Openbare Werken.	SRD 326.955,-	WARSHA N.V.
29	OPENBARE AANBESTEDING	16-Aug-2021	Het leveren en bevestigen van zwaarlastroosters aan het brugdek van de Henarbrug in het district Nickerie.	SRD 5.047.500,-	Aannemingsbedrijf J.Durga
NO.	AANB.VORM	AANB. D.D.	PROJECT OMSCHRIJVING	BEDRAG	GEGUND AAN

30	OPENBARE AANBESTEDING	13-Aug-2021	Het opschonen van de open-en gesloten riolering en het vervangen van betonnen duikers in Nieuw Nickerie.	SRD 3.259.500,-	Aannemingsbedrijf Radjes Doerdjan
31	OPENBARE AANBESTEDING	6-Aug-2021	Het leveren van materialen t.b.v. het maken van roosters van de Henarbrug in het district Nickerie.	SRD 299.000,-	Aannemings-en Grondverzetbedrijf R.Balwant Gir N.V.
32	OPENBARE AANBESTEDING	4-Aug-2021	Het rehabiliteren van wegen in de Mr.J.Van Pettenpolder (Blok 3) in het district Nickerie.	Nog geen contract	Nog geen gunning
33	OPENBARE AANBESTEDING	2-Aug-2021	Het rehabiliteren van wegen in de Mr.J.Van Pettenpolder (Blok 2) in het district Nickerie.	Nog geen contract	Nog geen gunning
34	OPENBARE AANBESTEDING	30-Jul-2021	Het leveren en verwerken van klinkzand en 0.8 mm waste materiaal op diverse wegen in de Mr.J.Van Pettenpolder in het district Nickerie.	Nog geen contract	Nog geen gunning
35	OPENBARE AANBESTEDING	28-Jul-2021	Het leveren en verwerken van 10.000 m3 klinkzand en 5.000 m3 waste materiaal 0-8 mm t.b.v. diverse wegen in het district Nickerie.	SRD 6.850.000,-	Mahinderpersad Goedar Contractors
36	OPENBARE AANBESTEDING	26-Jul-2021	Het egaliseren en profileren van diverse zandwegen middels een motorgrader in 8-tal districten.	Nog geen contract	Nog geen gunning
37	OPENBARE AANBESTEDING	23-Jul-2021	Het leveren en verwerken van wegenbouwmaterialen t.b.v. onderhoudswerkzaamheden aan onverharde wegen in 6-tal districten.	SRD 64.815.000,-	Aannemingsbedrijf Soeram N.V.
				SRD 29.830.000,-	Aannemingsbedrijf Supra N.V.
38	OPENBARE AANBESTEDING	22-Jul-2021	Het leveren van ALL-in-one computers, laptops, draagtassen (laptop tassen), Uninterruptable power supplies (UPS) en multifunctionele printer ten behoeve van het Ministerie van Openbare Werken.	Nog geen contract	Nog geen gunning
39	OFFERTE AANVRAAG	13-Jul-2021	Het verhuren van een roadgrader op afroep voor het egaliseren en profileren van de zandwegen van het district Wanica.	SRD 350.000,-	Bouw en Civieltechnisch Bedrijf R.I.HASSENMAHOMED
40	OFFERTE AANVRAAG	13-Jul-2021	Het verhuren van een roadgrader op afroep voor het egaliseren en profileren van de zandwegen van het district Paramaribo.	SRD 375.000,-	S.Main Transport N.V.
41	OPENBARE AANBESTEDING	9-Jul-2021	De aankoop en levering van een motor grader ten behoeve van het Ministerie van Openbare Werken.	Nog geen contract	Nog geen gunning
42	OPENBARE AANBESTEDING	7-Jul-2021	Het leveren van buiten-en binnenbanden met velgint t.b.v. het rollend materiaal van de afdeling van de afdeling Wegen, Sectie Paramaribo, en overige benodigde accessoires.	Nog geen contract	Nog geen gunning
43	OPENBARE AANBESTEDING	5-Jul-2021	Het reconditioneren van 75km zandweg, alsook het maken van water overgangen binnen de Saramaccapolder en wel ten Oosten van de Mr.P.Chandishawweg in het district Saramacca.	Nog geen contract	Nog geen gunning
44	OPENBARE AANBESTEDING	7-Jul-21	Het leveren en aanbrengen van tropisch bestendige thermoplastische wegmarkering inclusief figuratie op diverse locaties in Paramaribo en districten.	Nog geen contract	Nog geen gunning
45	OPENBARE AANBESTEDING	23-Jun-2021	Het maken van een houten beschoeiing bij het Nanniverdeelwerk in het district Nickerie.	Nog geen contract	Nog geen gunning
NO.	AANB.VORM	AANB. D.D.	PROJECT OMSCHRIJVING	BEDRAG	GEGUND AAN

46	OPENBARE AANBESTEDING	16-Jun-2021	Het landelijk verrichten van diverse werkzaamheden t.b.v. sluisen en gemalen (Deelbestek II: Rehabilitatie).	Nog geen contract	Nog geen gunning
47	OPENBARE AANBESTEDING	14-Jun-2021	Het verhelpen van verzakkingen in het gesloten rioolstelsel op diverse locaties in de districten Paramaribo en Wanica.	Nog geen contract	Nog geen gunning
48	OFFERTE AANVRAAG	4-Jun-2021	Het verhelpen van een rioolverzakking aan de Gravenberchstraat t.p.v. inrit van het Rode Kruis gebouw.	Nog geen contract	Nog geen gunning
49	OPENBARE AANBESTEDING	2-Juni-2021	Het vervangen van bestaande sluis en duikers aan de Commissaris Thurkoweit h.v. Jagtlust in het district Commewijne en het verrichten van bijbehorende werkzaamheden.	Nog geen contract	Nog geen gunning
50	OPENBARE AANBESTEDING	28-May-2021	Het verrichten van herstelwerkzaamheden aan 6 (zes) tal houten loopbruggen over het Toevluchtkanaal te Victoriapark in het district Paramaribo.	SRD 999.300,00	Aannemingsbedrijf AGWW N.V.
51	OFFERTE AANVRAAG	26-May-2021	Het leveren van diverse materialen t.b.v. het onderhoud van diverse sluisen en gemalen.	Nog geen contract	Nog geen gunning
52	OFFERTE AANVRAAG	26-May-2021	Het maken, leveren en vervangen van 3 stuks houten sluisdeuren t.b.v. de sluis Henry Fernandesweg.	Nog geen contract	Nog geen gunning
53	OPENBARE AANBESTEDING	21-May-2021	Het leveren van houtmaterialen, bevestigingsmiddelen en conserveringsmiddelen t.b.v. 2 (twee) houten bruggen te Kronenburg in het district Commewijne.	SRD 355.646,00	Aannemingsbedrijf SOERAM N.V.
54	OPENBARE AANBESTEDING	19-May-2021	Het verrichten van herstelwerkzaamheden aan de houten loopbrug over het Mottonshoopkanaal achter Staatsolie in het district Paramaribo.	Nog geen contract	Nog geen gunning
55	OPENBARE AANBESTEDING	14-May-2021	Het verrichten van herstelwerkzaamheden aan de houten brug over de Anjoemarakreek in het district Marowijne.	SRD 611.625,00	Aannemingsbedrijf SOERAM N.V.
56	OPENBARE AANBESTEDING	10-May-2021	Het leveren van meubilair t.b.v. kantoorruimten van diverse sluisen en gemalen van het Ministerie van Openbare Werken.	SRD 524.625,00	SOS HANDELMIJ
57	OPENBARE AANBESTEDING	7-May-2021	Het opschonen van de open-en gesloten rioleringen in Paramaribo en overige districten, en het verrichten van bijbehorende werkzaamheden.	SRD 4.060.000,-	Aannemingsbedrijf AGWW
				SRD 13.164.400,-	Aannemingsbedrijf Supra
				SRD 13.510.000,-	Francisco Infra N.V.
				SRD 13.045.000,-	Global Equipment N.V.
				SRD 20.572.500,-	Tri State Construction N.V.
				SRD 16.892.700,-	Surzwam N.V. (Suriname Zwaarmaterieel N.V.)
NO.	AANB.VORM	AANB. D.D.	PROJECT OMSCHRIJVING	BEDRAG	GEGUND AAN

58	OPENBARE AANBESTEDING	7-May-2021	Het opschonen en waarnodig uitdiepen van de Nannikreek in het district Nickerie.	SRD 1.297.550,-	Aannemings-en Grondverzetbedrijf R.Balwant Gir N.V.
59	OPENBARE AANBESTEDING	7-May-2021	Het verrichten van herstelwerkzaamheden aan de houtenbrug te Abadoe Kondre in het district Marowijne.	Nog geen contract	Nog geen gunning
60	OPENBARE AANBESTEDING	5-May-2021	Het leveren van koudasfalt ten behoeven van herstelwerkzaamheden aan geasfalteerde wegen in Suriname.	Nog geen contract	Nog geen gunning
61	OPENBARE AANBESTEDING	30-Apr-2021	Het bouwen van 5 (vijf)-tal houten bruggen te Plantage Laarwijk, gelegen aan de linkeroever van de Surinamerivier, in het district Commewijne.	SRD 2.398.500,-	Aannemingsbedrijf J.Durga
62	OPENBARE AANBESTEDING	23-Apr-2021	Het verrichten van herstelwerkzaamheden aan de houten brug gelegen aan de Mandarijnstraat in het district Paramaribo.	SRD 244.990,-	SUBIN CONSTRUCTION
63	OPENBARE AANBESTEDING	21-Apr-2021	Het verrichten van herstelwerkzaamheden aan de houtenbrug in de Brokaatweg in het district Wanica.	SRD 299.000,-	SUBIN CONSTRUCTION
64	OPENBARE AANBESTEDING	14-Apr-2021	De verkoop van voor de dienst niet meer bruikbare Ferro schroot als non Ferro schroot.	Nog geen contract	Nog geen gunning
65	OPENBARE AANBESTEDING	14-Apr-2021	Het verrichten van herstelwerkzaamheden aan diverse bruggen in de districten Paramaribo, Wanica en Saramacca.	SRD 2.170.953,97	BOUWVAST JANKIE
66	OPENBARE AANBESTEDING	7-Apr-2021	Het leveren van All-In-One computers, laptops, draagtassen (laptopassen) en Uninterruptable power supplies (UPS) ten behoeve van het Ministerie van Openbare Werken.	Nog geen contract	Nog geen gunning
67	OPENBARE AANBESTEDING	31-Mar-2021	Het landelijk verrichten van diverse werkzaamheden t.b.v. Sluizen en Gemalen (Deelbestek 1: Rehabilitatie).	Nog geen contract	Nog geen gunning
68	OPENBARE AANBESTEDING	31-Mar-2021	Het verrichten van herstelwerkzaamheden aan de houtenloopbrug in de Bamboelaan/ Flamboyantlaan te Houttuinproject in het district Wanica.	SRD 259.700,-	Aannemingsbedrijf AGWW
69	OPENBARE AANBESTEDING	26-Mar-2021	Het leveren van diverse materialen en onderhoudsmiddelen ten behoeve van diverse sluizen en gemalen.	Nog geen contract	Nog geen gunning
70	OPENBARE AANBESTEDING	24-Mar-2021	Het verrichten van herstelwerkzaamheden aan de loopsteiger te Plantage kronenburg aan de rechteroever van de Commewijne rivier.	Nog geen contract	Nog geen gunning
71	OPENBARE AANBESTEDING	22-Mar-2021	Het opwerpen van een waterkerend dam aan de Noordelijke zijde van de Brantimakkaweg te Weg naar Zee.	Nog geen contract	Nog geen gunning
72	OPENBARE AANBESTEDING	22-Mar-2021	Het verhelpen van een dambreuk te Manjadam in het ressort Domburg in het district Wanica en het verrichten van bijbehorende werkzaamheden.	SRD 607.800,-	Aannemingsbedrijf N.. Kalro
73	OPENBARE AANBESTEDING	19-Mar-2021	Het verhelpen van wegverzakingen te misgunst in het district saramacca en het verrichten van bijbehorende werkzaamheden.	SRD 1.664.920,-	Aannemingsbedrijf AGWW
NO.	AANB.VORM	AANB. D.D.	PROJECT OMSCHRIJVING	BEDRAG	GEVOND AAN
74	OPENBARE AANBESTEDING	3-Mar-2021	Het betraten van de 2e rijweg in het district Paramaribo.	Nog geen contract	Nog geen gunning

75	OPENBARE AANBESTEDING	24-Feb-2021	Contract management and supervision Suriname Rivier Dredging Project 2021.	Directievoering 4 mnd:USD.295.810,68 ondrh.per. 2jrn:USD.1.1216.893,33 Uitvoering: USD.10.759.166,-	Directievoerder: ACE Consultancy (Architectural and Civil Engineers) Uitvoerder: BOSKALIS/ DE BOER
76	OPENBARE AANBESTEDING	17-Feb-2021	Het leveren en verwerken van wegebouwmaterialen t.b.v. onderhoudswerkzaamheden aan onverharde wegen in 6-tal districten.	Nog geen contract	Nog geen gunning
77	OPENBARE AANBESTEDING	10-Feb-2021	Het egaliseren en profiteren van diverse zandwegen middels een motorgrader in 8-tal districten.	Nog geen contract	Nog geen gunning
78	OPENBARE AANBESTEDING	14-Jan-2021	Het leveren van materialen t.b.v. het maken van roosters voor de Henarbrug in het district Nickerie.	SRD.121.600,00	Aannemingsbedrijf K.Chedie
79	OPENBARE AANBESTEDING	14-Jan-2021	Het leveren en verwerken van 10.000m3 klinkzand en 5.000m3 0-8 mm waste op diverse wegen in het district Nickerie.	SRD.4.810.000,00	Aannemingsbedrijf SOERAM N.V.

AANBESTEDINGEN DIRECTORAAT BOUW- EN STEDEBOUWKUNDIGE WERKEN PERIODE JAN 2021 T/M DEC 2021

No.	AANB.VORM	AANB. D.D.	PROJECT OMSCHRIJVING	BEDRAG	GEGUND AAN
1	OPENBARE AANBESTEDING	17-Dec-21	"Restauratie van het oud-Bufaz gebouw ten behoeve van het Hof van Justitie gelegen aan de Grote Combeweg no. 7 te Paramaribo".	Nog geen contract	Nog geen gunning
2	OPENBARE AANBESTEDING	17-Dec-21	"Het vervangen van de dakbedekking en de dakconstructie van Dr. Ir. F. Essed gebouw aan de Dr. Sophie Redmondstraat te Paramaribo".	Nog geen contract	Nog geen gunning
3	OPENBARE AANBESTEDING	8-Nov-21	"Het opzetten van 8-stuks modulaire units op diverse locaties in het binnenland ten behoeve van het Ministerie van Onderwijs, Wetenschap en Cultuur".	Nog geen contract	Nog geen gunning
4	OPENBARE AANBESTEDING	22-Oct-21	Het renoveren van het Hoofdkantoor van het Ministerie van Grondbeleid en Bosbeheer gelegen aan de Cornelis Jongbawstraat # 10-12.	Nog geen contract	Nog geen gunning
5	OPENBARE AANBESTEDING	22-Oct-21	"Het renoveren en herinrichten van kantoorruimten ten behoeve van het Directoraat Beroepsopvoeding van het Ministerie van Onderwijs, Wetenschap en Cultuur gelegen aan de Passiebloemstraat no. 01 in het district Paramaribo".	SRD 1.012.527,54	N.V. Aannemingsbedrijf Soeram
6	OPENBARE AANBESTEDING	21-Oct-21	"Het leveren van voertuigen in A1 conditie ten behoeve van het Ministerie van Openbare Werken (Directoraat Bouw- en Stedebouwkundige Werken)"	Nog geen contract	Nog geen gunning
7	OPENBARE AANBESTEDING	8-Oct-2021	"Het vervangen van asbest dakbedekking aan het oud centraal gebouw op het terrein van het Ministerie van Justitie en Politie aan de Henck Arronstraat no. 1 te Paramaribo".	SRD 776.065,18	Aannemingsbedrijf Soeram N.V.
8	OPENBARE AANBESTEDING	7-Oct-21	"Het herstellen van daklekkages en verrichten van bijbehorende renovatie werkzaamheden aan het gebouw van Bureau Familierechterlijke Zaken, Vreemdelingenzaken en Opa Doeli"	SRD 1.222.468,58	Bouw- en Schilderbedrijf Hua Ro Builders
9	OPENBARE AANBESTEDING	6-Oct-2021	"Het gedeeltelijk renoveren van het gebouw van het Ministerie van Financien en Planning aan de Gompertstraat no. 3".	SRD 579.060,85	Aannemingsbedrijf Soeram N.V.
10	OPENBARE AANBESTEDING	4-Oct-21	Het herstellen en renoveren van wachthuisjes t.b.v. gewezen regeringsfunctionarissen op diverse locaties.	SRD 1.345.698,10	De T.E.A.M
11	OPENBARE AANBESTEDING	27-Sep-21	Het renoveren en uitbreiden van een tweetal kantoorruimten op het hoofdkantoor van het Ministerie van Openbare Werken aan de mr. Jagernath Lachmonstraat no. 167 in het district Paramaribo.	SRD 1.295.685,95	N.V. Aannemingsbedrijf Soeram
12	OPENBARE AANBESTEDING	24-Sep-21	Het renoveren van het voormalig gebouw van Financien naast het Congresshal aan het Onafhankelijkheidsplein te Paramaribo.	SRD 4.835.045,88	Aannemingsbedrijf Soeram N.V.
NO.	AANB.VORM	AANB. D.D.	PROJECT OMSCHRIJVING	BEDRAG	GEGUND AAN
13	OPENBARE AANBESTEDING	13-Sep-21	Het renoveren van de werkloods op het terrein van de Autowerkplaats van het Ministerie van Openbare Werken gelegen aan de Duisburglaan.	SRD 2.588.000,-	De TEAM

14	OPENBARE AANBESTEDING	10-Sep-21	Het leveren, installeren en geheel bedrijfsvaardig opleveren van een koelinstallatie ten behoeve van het gerechtsgebouw strafzaken aan de MGR. Wulfinghstraat # 5.	Nog geen contract	Nog geen gunning
15	OFFERTE AANVRAAG	2-Sep-2021	Het vervangen van dakplaten en bijbehorende bevestigingsconstructie van het dak van de congresshal aan het onafhankelijkheidsplein no. 3 te Paramaribo	SRD 1.604.004,11	Bouw- en Schilderbedrijf Hua Ro Builders
16	OFFERTE AANVRAAG	1-Sep-2021	Het leveren, installeren en geheel bedrijfsvaardig opleveren van een koelinstallatie ten behoeve van het gerechtsgebouw strafzaken aan de MGR. Wulfinghstraat # 5.	SRD 3.856.697,24	New Tech N.V.
17	OFFERTE AANVRAAG		Het aanbestedingsgereed maken en de directievoering van het project: "Restauratie van het oud-Bufaz gebouw ten behoeve van het Hof van Justitie aan de Grote Combeweg no. 7"	SRD 2.610.720,-	N.V. Architecten en Ingenieursburo Ulrich Bab
18	OPENBARE AANBESTEDING	27-Aug-2021	Het renoveren van een tweetal gebouwen t.b.v. de Meteorologische Dienst Suriname gelegen te Zanderij Paramaribo.	SRD 1.567.963,-	De TEAM
19	OPENBARE AANBESTEDING	19-Jul-2021	Het renoveren en uitbreiden van het gebouw van de Staatsraad gelegen aan de Zeelandialaan # 8 te Paramaribo.	SRD 2.986.405,04	Aannemingsbedrijf Soeram N.V.
20	OPENBARE AANBESTEDING	26-Apr-2021	Het uitbreiden van het Openbaar Ministerie met een Conference Room.	SRD 5.298.468,66	Aannemingsbedrijf Soeram N.V.
21	OFFERTE AANVRAAG	8-Jan-2021	Het restaureren van drie (3) betonnen vloeren t.a.v. leslokalen t.b.v. mulo Noordpoolweg 1	SRD 115.159,12	Aannemingsbedrijf Soeram N.V.

AANBESTEDINGEN DIRECTORAAT ONDERZOEK EN DIENSTVERLENING PERIODE JAN 2021 T/M DEC 2021					
NO.	AANB.VORM	AANB. D.D.	PROJECT OMSCHRIJVING	BEDRAG	GEGUND AAN
1	OPENBARE AANBESTEDING	17-Nov-2021	De verkoop van voor de dienst niet meer bruikbare voertuigen en karkassen op het Emplacement van de afdeling AWP aan de Duisburglaan no. 49 en het Directoraat Openbaar Groen aan de Kernkampweg Br.64	Nog geen contract	Nog geen gunning
2	OPENBARE AANBESTEDING	15-Nov-21	Het leveren van gereedschappen t.b.v. de afdeling Autowerkplaats.	SRD172.991,00	IROMAR N.V.
3	OPENBARE AANBESTEDING	28-Okt-2021	Het gedeeltelijk renoveren van het dak van het gebouw van het Ministerie van Natuurlijke Hulpbronnen gelegen aan de Mr. Dr. J.C. Mirandastraat nr. 13-15	SRD 297.685,05	Aannemingsbedrijf Soeram N.V.
4	OPENBARE AANBESTEDING	21-Okt-2021	Het bouwen van een toiletengroep op het terrein van het Ministerie van Openbare Werken gelegen aan de Julianastraat # 105 in het distrikt Nickerie.	SRD 377.518,00	Aannemingsbedrijf Randhier Prahladsingh
5	OPENBARE AANBESTEDING	20-Okt-2021	Het leveren van air conditioners ten behoeve van het Ministerie van Openbare Werken aan de Mr. J. Lachmonstraat no.167	Nog geen contract	Nog geen gunning
6	OPENBARE AANBESTEDING	28-Sep-21	Het leveren van een C.P.T.-apparaat (sondeer-apparaat) inclusief componenten, kalibratie en onderhoud t.b.v. het Laboratorium voor Grondmechanica en Bouwmaterialen Onderzoek van het Ministerie van Openbare Werken.	SRD 649.296,95	CHISU MINING SERVICES N.V.
7	OPENBARE AANBESTEDING	19-Okt-2021	Het leveren van 2(twee) nieuwe personen voertuigen t.b.v. het Directoraat Algemene Zaken van het Ministerie van Binnenlandse Zaken.	USD 43.000,00	Fernandes Autohandel N.V.
8	OPENBARE AANBESTEDING	19-Okt-2021	Het leveren van 4(vier) nieuwe pick ups t.b.v. de veiligheidsdiensten van de Staat.	USD 140.000,00	Fernandes Autohandel N.V.
9	OPENBARE AANBESTEDING	11-Aug-2021	Het leveren van 3 (drie) nieuwe voertuigen t.b.v. NCCR.	USD 99.750,00	Fernandes Autohandel N.V.
10	OPENBARE AANBESTEDING	9-Aug-2021	Het leveren van 26 (zes en twintig) nieuwe voertuigen t.b.v. diverse Ministeries.	USD598.500,00 +USD228.500,00 aan Fernandes Autohandel N.V. en USD76.166,00 aan SUROTO N.V.	Fernandes Autohandel N.V. & SEMC NV
11	OPENBARE AANBESTEDING	27-Jul-2021	Het leveren van 1(een) nieuw voertuig t.b.v. het Kabinet van de President van de Republiek Suriname.	SRD 737.000,00	SUROTO N.V.
12	OPENBARE AANBESTEDING	9-Jun-2021	Het leveren van 6 (zes) voertuigen in A1 conditie t.b.v. het Ministerie van Grondbeleid en Bosbeheer.	Nog geen contract	Nog geen gunning
13	OPENBARE AANBESTEDING	7-Jun-2021	Het leveren van van 3 (drie) voertuigen in A conditie t.b.v. het Ministerie van Binnenlandse Zaken.	Nog geen contract	Nog geen gunning
14	OPENBARE AANBESTEDING	4-Jun-2021	Het leveren van 30 voertuigen in A1 conditie t.b.v. het Ministerie van Transport, Communicatie & Toerisme.	Nog geen contract	Nog geen gunning
15	OPENBARE AANBESTEDING	2-Jun-2021	Het leveren van 12 voertuigen in A1 conditie t.b.v. het Ministerie van Regionale Ontwikkeling en Sport.	Nog geen contract	Nog geen gunning
16	OPENBARE AANBESTEDING	25-May-2021	Het leveren van 33 (drie en dertig) voertuigen in A1 conditie ten behoeve van het Kabinet van de President.	SRD 3.347.586,-	Fernandes Autohandel
				SRD 16.140.500,-	CAR GUIDE N.V.
17	OPENBARE AANBESTEDING	4-May-2021	Het leveren van brandstoffen, smeermiddelen en vetten t.b.v. diverse overheidsdiensten in de districten Paramaribo en Nickerie.	SRD 52.960.787,-	SOL SURINAME
18	OPENBARE AANBESTEDING	22-Apr-2021	Het leveren van 5 (vijf) voertuigen in A1 conditie ten behoeve van de Presidentiele inlichtingen dienst.	SRD 1.737.000,-	CAR GUIDE N.V.
19	OPENBARE AANBESTEDING	21-Apr-2021	Het leveren van 1 (een) voertuig in A1 conditie ten behoeve van het Ministerie van regionale Ontwikkeling & Sport.	SRD 780.000,-	Fernandes Autohandel
20	OPENBARE AANBESTEDING	19-Apr-2021	Het leveren van 2 (twee) sleepwagens en 2 (twee) oprij trucks in A1 conditie t.b.v. het Ministerie van Openbare Werken.	Nog geen contract	Nog geen gunning

NO.	AANB.VORM	AANB. D.D.	PROJECT OMSCHRIJVING	BEDRAG	GEGUND AAN
21	OPENBARE AANBESTEDING	16-Apr-2021	Het leveren van 2 (twee) voertuigen in A1 conditie ten behoeve van het DistrictsCommissariaat Nickerie.	Nog geen contract	Nog geen gunning
22	OPENBARE AANBESTEDING	12-Apr-2021	Het leveren van 8 (acht) voertuigen in A1 conditie ten behoeve van het Ministerie van Economische Zaken, Ondernemerschap en technologische innovatie.	Nog geen contract	Nog geen gunning
23	OPENBARE AANBESTEDING	9-Apr-2021	Het leveren van 11 voertuigen in A1 conditie t.b.v. het Ministerie van Ruimtelijke Ordening en Milieu.	Nog geen contract	Nog geen gunning
24	OPENBARE AANBESTEDING	7-Apr-2021	Het leveren van 8 (acht) voertuigen in A1 conditie ten behoeve van het Ministerie van Volksgezondheid.	Nog geen contract	Nog geen gunning
25	OPENBARE AANBESTEDING	26-Mar-2021	het leveren van onderdelen ten behoeve van de dienstvoertuigen van het Ministerie van Openbare Werken.	Nog geen contract	Nog geen gunning
26	OPENBARE AANBESTEDING	24-Mar-2021	Het leveren van brandstoffen, smeermiddelen en vetten t.b.v. diverse overheidsdiensten in Paramaribo en Nickerie.	Nog geen contract	Nog geen gunning
27	OPENBARE AANBESTEDING	12-Mar-2021	Het leveren van 8 (acht) voertuigen in A1 conditie ten behoeve van het Ministerie van Openbare Werken, Directoraat Bouwkundige Werken en Dienstverlening.	Nog geen contract	Nog geen gunning
28	OPENBARE AANBESTEDING	10-Mar-2021	Het leveren van 11 (elf) voertuigen in A1 conditie ten behoeve van het Ministerie van Natuurlijke Hulpbronnen.	Nog geen contract	Nog geen gunning
29	OPENBARE AANBESTEDING	5-Mar-2021	Het leveren van 21 (een en twintig) voertuigen in A1 conditie ten behoeve van het Ministerie van Onderwijs, Wetenschap & Cultuur.	Nog geen contract	Nog geen gunning
30	OPENBARE AANBESTEDING	24-Feb-2021	Het leveren van veiligheidsschoenen en laarzen ten behoeve van het Ministerie van Openbare Werken.	SRD 363.485,-	SOS Handelsmij N.V.
				SRD 79.420,-	Rudisa Technical Trading
31	OPENBARE AANBESTEDING	19-Feb-2021	Het leveren van 30 (dertig) voertuigen in A1 conditie t.b.v. het Ministerie van TCT.	Nog geen contract	Nog geen gunning
32	OPENBARE AANBESTEDING	5-Feb-2021	Het leveren van bureaustoelen en andere kantoorbenodigdheden ten behoeve van 3-tal afdelingen van het Ministerie van Openbare Werken.	SRD 41.392,-	International Jumbo Trading
33	OPENBARE AANBESTEDING	29-Jan-2021	De verkoop van door de dienst niet meer bruikbare voertuigen en karkassen op het Emplacement van de afdeling AWP aan de Duisburglaan no. 49 en het Directoraat Openbaar Groen aan de Kernkampweg Br.64.	Nog geen contract	Nog geen gunning
34	OPENBARE AANBESTEDING	15-Jan-2021	Het leveren van 12 (twaalf) voertuigen in A1 conditie t.b.v. het Ministerie van Regionale Ontwikkeling en Sport.	Nog geen contract	Nog geen gunning
35	OPENBARE AANBESTEDING	15-Jan-2021	Het leveren van 6 (zes) voertuigen in A1 conditie t.b.v. het Ministerie van Grondbeleid en Bosbeheer.	Nog geen contract	Nog geen gunning
AANBESTEDINGEN DIRECTORAAT OPENBAAR GROEN EN AFVALBEHEER PERIODE JAN 2021 T/M DEC 2021					
NO.	AANB.VORM	AANB. D.D.	PROJECT OMSCHRIJVING	BEDRAG	GEGUND AAN
1	OPENBARE AANBESTEDING	15-Dec-21	Het ophalen van huishoudelijke afval per wijk in Paramaribo en Wanica ten behoeve van de afdeling Vuilophaal van het Ministerie van Openbare Werken.	Nog geen contract	Nog geen gunning
2	OPENBARE AANBESTEDING	5-Nov-21	Het ledigen van vuilcontainers met afvalstoffen op verschillende locaties in Paramaribo en Wanica middels kraakperswagens t.b.v. de Vuilophaal-en verwerkingsdienst van het Ministerie van Openbare Werken	Nog geen contract	Nog geen gunning
4	OPENBARE AANBESTEDING	3-Nov-21	Het opschonen van illegale vuilstorplaatsen in Paramaribo en Wanica middels inzet van dump-truck met grijper t.b.v. de Vuilophaal-en verwerkingsdienst van het Ministerie van Openbare Werken	Nog geen contract	Nog geen gunning

NO.	AANB.VORM	AANB. D.D.	PROJECT OMSCHRIJVING	BEDRAG	GEGUND AAN
5	OPENBARE AANBESTEDING	2-Nov-21	Het ophalen van huishoudelijke afval per wijk in het district Commewijne t.b.v. de Vuilophaal-en verwerkingsdienst van het Ministerie van Openbare Werken	Nog geen contract	Nog geen gunning
6	OPENBARE AANBESTEDING	1-Nov-21	Het opruimen van zwerfval en illegale vuilstortplaatsen in Paramaribo en wanica middels inzet van pick-ups t.b.v. vuilophaal-en verwerkingdienst van het Ministerie van Openbare Werken	Nog geen contract	Nog geen gunning
7	OPENBARE AANBESTEDING	14-okt-2021	Het ophalen van huishoudelijk afval per wijk in het ressort Wageningen in het district Nickerie ten behoeve van de vuilophaal-en verwerkingdienst van het Ministerie van Openbare Werken	SRD 15.862,50	R. Ramjiawan
				SRD 16.599,60	D. Thakoerdien
				SRD 11.995,92	R. Morris
8	OPENBARE AANBESTEDING	11-okt-2021	Het aanhuren van 6 (zes) 2 -ton dum pick-up's in diverse districten ten behoeve van het Directoraat Openbaar Groen	SRD 129.813,20	BINDADIN D. VERHUUR EN TRANSPORTBEDRIJF EN VUILOPHAAL
				SRD 176.475,-	Beni Rabinderperkash
				SRD 153.850,-	Tolud L.H
				SRD 114.667,12	Morris Rabindranauth
				SRD 144.800,-	Wilson W.A.J.
9	OPENBARE AANBESTEDING	30-Sep-21	Het aanhuren van een mini hydraulische graafmachine ten behoeve van het Directoraat Openbaar Groen en Afvalbeheer Groen	SRD 206.700,-	Aannemingsbedrijf Soeram N.V.
10	OPENBARE AANBESTEDING	30-Sep-21	Het leveren van meststoffen, plantmateriaal en diverse artikelen, t.b.v. Stadsverfraaiing en Groenvoorzieningen voor het Directoraat Openbaar Groen en Afvalbeheer	SRD 318.552,60	Warsha N.V.
11	OPENBARE AANBESTEDING	8-Sep-21	Het aanhuren van 1 (één) bulldozer (High Track) met 2 (twee) operators voor werkzaamheden op de vuilstortplaats te Ornamibo in het district Wanica	Nog geen contract	Nog geen gunning
12	OPENBARE AANBESTEDING	8-Sep-21	Het aanhuren van 1 (één) hydraulische graafmachine met 2 (twee) operators voor werkzaamheden op de vuilstortplaats te Ornamibo in het district Wanica	Nog geen contract	Nog geen gunning
13	OPENBARE AANBESTEDING	14-Juli-2021	Het dagelijks leveren en verwerken van afdekzand ten behoeve van de Vuilstortplaats te Ornamibo.	Nog geen contract	Nog geen gunning
14	OFFERTE AANVRAAG	27-Mei-2021	Het verrichten van medische keuring van 19 (negentien) medewerkers van de afdeling Vuilophaal en -verwerking van het Ministerie van Openbare Werken.	Nog geen contract	Nog geen gunning
15	OPENBARE AANBESTEDING	19-Mei-2021	Het aanhuren van hoogwerken t.b.v. het Directoraat Openbaar Groen	SRD 390,00.- per uur	Aannemingsbedrijf Soeram N.V.
16	OPENBARE AANBESTEDING	17-Mei-2021	Het aanhuren van tractoren met maaibalk t.b.v. het Directoraat Openbaar Groen van de districten Marowijne, Commewijne en Wanica.	Nog geen contract	Nog geen gunning

NO.	AANB.VORM	AANB. D.D.	PROJECT OMSCHRIJVING	BEDRAG	GEGUND AAN
17	OPENBARE AANBESTEDING	14-Mei-2021	Het leveren van kantoor meubilair t.b.v. het Directoraat Openbaar Groen.	SRD 149.800,-	Maxro Trading & Services NV
				SRD 308.000,-	SOS Handelmij
18	OPENBARE AANBESTEDING	14-Mei-2021	Het leveren van Computers, laptops en printers met toebehoren t.b.v. het Directoraat Openbaar Groen.	SRD 486.591,-	Smart Connexionz
				SRD 17.665.88,-	Integrated Computer Services N.V.
19	OPENBARE AANBESTEDING	10-Mei-2021	Het onderhouden van bermten langs diverse wegen in de districten.	SRD 42.528,-	All Brush Cutter
				SRD 18.159,-	K. Sewratan Cleaning Service
				SRD 14.697,20,-	Manojkoemar Sewnath
				SRD 9.750,-	O. Unico Schoonmaakbedrijf
				SRD 163.800,-	EDSO Group
				SRD 108.629.75	Aannemingsbedrijf Shiha
				SRD 227.175,-	Bouw & Infra Sheroman N.V.
				SRD 1.158,070,-	NV Velka Vak Group
				SRD 138.465,50,-	Global Equipment
				SRD 160.000,-	Dompu Trowe N.V
				SRD 57.180,-	M&B Schoonmak-& Onderhoudbedrijf NV
				SRD 63.000,-	AISA Suriname NV
				SRD 441.000,-	OJO'S Grondverzetbedrijf NV
				SRD 199.875,00,-	BUX Heavy Equipment NV
SRD 80.600,-	Aannemingsbedrijf Aman Khodabaks				
SRD 94.445,-	Serinfra Caribbean Company				
20	OPENBARE AANBESTEDING	7-May-2021	Het afroep leveren en verwerken van Base Course ten behoeve van de Vuilstortplaats te Ornamibo.	SRD 655.000,-	Aannemingsbedrijf Soeram NV

NO.	AANB.VORM	AANB. D.D.	PROJECT OMSCHRIJVING	BEDRAG	GEGUND AAN
21	OPENBARE AANBESTEDING	3-May-2021	Het leveren van vuilcontainers t.b.v. de VOV van het Ministerie van Openbare Werken.	SRD 2.383.000,-	N.V Aannemingsbedrijf Soeram
				SRD 212.845,50	Matrix Innovative Engineering N.V.
				SRD 290.250,-	Community Services
22	OPENBARE AANBESTEDING	16-Apr-2021	Het leveren van handgereedschappen, veiligheidsattributen en materialen t.b.v. het Directoraat Openbaar Groen.	SRD 257.134,-	N.V. Clausuro
				SRD 187.750,-	N.V. Warsha
				SRD 240.835,-	De T.E.A.M
				SRD 247.500,-	Aannemingsbedrijf Soeram N.V.
23	OPENBARE AANBESTEDING	16-Apr-2021	Het aanhuren van een tweetal 2-ton dumping pick-ups t.b.v. van het Directoraat Openbaar groen voor het district Marowijne.	Nog geen contract	Nog geen gunning
24	OFFERTE AANVRAAG	30-Mrt-2021	Party-tent (all-inclusive) jubileum viering.	SRD.23.395.34	Wayang Rental & Services
25	OPENBARE AANBESTEDING	19-Mrt-2021	Het onderhouden van bermen langs diverse wegen in de districten Paramaribo en Wanica.	Par'bo SRD 42.085,- Wanica SRD 20.760,-	NV Clausuro
				Par'bo SRD 51.480,-	ABBA Nation
				Par'bo SRD 35.550,- Wanica SRD 48.082,-	Aannemingsbedrijf Soeram NV
				Par'bo SRD 37.860,- Wanica SRD 11.600,-	Nowesha's Schoonmaakbedrijf
				Par'bo SRD 30.570,-	Schoonmaakbedrijf Bharat
				Par'bo SRD 14.547,50	Aannemingsbedrijf Shiha
				Par'bo SRD 10.360,-	S. Mahadew
				Par'bo SRD 29.604,60 Wanica SRD 49.230,50	Gerard Schoonmaakbedrijf
				Par'bo SRD 34.240,- Wanica SRD 32.819,-	Aannemingsbedrijf Manashra NV
				Par'bo SRD 32.920,- Wanica SRD 22.520,-	P. Mangre
				Wanica SRD 24.996,-	Safe N Clean Suriname
				Wanica SRD 27.480,-	Vikash Panther NV
Wanica SRD 32.064,-	Nikhil Contractor NV				
Wanica SRD 14.248,50	R. Hasselbank				

				Wanica SRD 34.248,-	Jashveer Schoonmaakbedrijf
				Wanica SRD 26.816,-	VNST Contractors NV
				Wanica SRD 27.792,-	BNS Contractors NV
				Wanica SRD 16.368	RB Cleansu Schoonmaakbedrijf
				Wanica SRD 22.772,-	EDSO Cleaning
26	OPENBARE AANBESTEDING	26-Feb-2021	Het leveren van 200 stuks vuilcontainers t.b.v. het directoraat Openbaar Groen.	SRD 181.500,-	SOS Handelmij
27	OPENBARE AANBESTEDING	26-Feb-2021	Het leveren van brushcutters en kettingzagen t.b.v. het directoraat Openbaar Groen.	SRD 225.125,28	N.V. Warsha
28	OPENBARE AANBESTEDING	22-Feb-2021	Het aanhuren van een tweetal 2-ton dumping pick-ups t.b.v. van het Directoraat Openbaar groen voor het district Commewijne.	Nog geen contract	Nog geen gunning
29	OPENBARE AANBESTEDING	22-Feb-2021	Het aanhuren van een drietal 4-ton dumping pick ups t.b.v. het directoraat Openbaar groen voor het distrikt Paramaribo.	Nog geen contract	Nog geen gunning
30	OPENBARE AANBESTEDING	3-Feb-2021	Het ophalen van huishoudelijke afval per wijk middels kraakperswagens in Paramaribo en Wanica ten behoeve van de Vuilophaal-en verwerkingsdienst van het Ministerie van Openbare Werken.	SRD 1.184.280,-	Stichting D.V.O.
				SRD 1.238.850,87	S.K. Service
				SRD 1.856.376,-	Stichting Beter Milieu
				SRD 1.287.462,90	Davi Schoonmaak-& onderhoudsbedrijf
				SRD 1.168.491,-	B.Mangrey Schoonmaak & Vuilophaaldienst
				SRD 1.162.566,51	City Clean
				SRD 2.242.951,38	R.R. Gobardhan
				SRD 1.164.829,50	Ondermemingsbedrijf RAMPAN
				SRD 1.047.837,60	SB Service N.V.
				SRD 1.136.941,20	Clean World
				SRD 2.258.660,16	M.VOVO

				SRD 1.291.125,-	N.V. OMIL
				SRD 1.079.613,-	Century Cleaning & Maintenance
				SRD 1.281.058,92	J.L. Vuilophaal-en transportbedrijf
				SRD 2.295.378,99	Vuilophaal & Transportbedrijf Krin Sranang
				SRD 1.175.252,40	Granaat N.V.
				SRD 1.170.463,50	Retaq N.V.
				SRD 3.066.975,96	Nadnav N.V.
				SRD 2.241.958,50	Jerry R. Mohamed
				SRD 1.054.342,80	Demi Suriclean
				SRD 1.178.463,78	Mohamed Steven Vuilophaaldienst
31	OPENBARE AANBESTEDING	14-Jan-2021	Het aanhuren van een bulldozer met operator voor werkzaamheden op de Vuilstortplaats South-Drain in het district Nickerie.	SRD 488.800,-	Aannemingsbedrijf Radjes Doerdjan

Bijlage 6: Financiële overzichten van de Directoraten over het dienstjaar 2021

Directoraat Civieltechnische Werken

Operationele uitgaven CTW

Operationele Uitgaven	Begroting 2021 (SRD)	Autorisatie aangevraagd (SRD)	Verleend (SRD)	Verbonden (SRD)	Saldo (Begr – Verl) (SRD)	(%)
Lonen en Salarissen	84,051,000	73,175,600	73,175,600	72,776,646	10,875,400	13%
Sociale premies	7,025,000	7,025,000	7,025,000	6,962,512	-	0%
Uitgaven van goederen en diensten	47,900,000	42,943,407	41,871,509	41,158,053	6,028,490.86	13%
Sociale uitkeringen	14,000	5,429	5,429	5,429	8,571	61%
Inventaris	1,026,000	1,028,650	781,301	781,301	244,699	24%
Transportmiddelen	6,843,000	6,306,664	6,305,725	6,305,725	537,275	8%
Totaal operationele uitgaven	146,859,000	130,484,749	129,164,564	127,989,665	17,694,435.84	12%

Beleidsprogramma's CTW

Programma	Begroting 2021 (SRD)	Autorisatie aangevraagd (SRD)	Verleend (SRD)	Ontvangen lening (SRD)	Verbonden (+lening) (SRD)	Saldo (Begr – Verl-lening) (SRD)	(%)
Onderhoud wegen	17,107,000	4,841,521	4,841,521		4,702,001	12,265,480	72%
Aanleg/verbetering wegen	388,133,000	55,432,185	55,153,913	91,614,429	129,286,677	241,364,659	62%
Onderhoud bruggen	4,106,000	4,849,062	3,949,692		3,625,271	156,308	4%
Bouw bruggen	10,264,000		-		-	10,264,000	100%
Onderhoud ontwateringswerken	34,214,000	25,645,051	23,389,917		12,185,469	10,824,083	32%
Verbetering irrigatie- en afwateringswerken	13,686,000	-		88,221	88,221	13,597,779	99%
Onderhoud waterkeringswerken	4,735,000	1,887,542	1,887,542		957,542	2,847,458	60%
Verbetering waterkeringswerken	34,214,000	-	-	174,480,817	174,480,817	(140,266,817)	-410%
Onderhoud verkeerstechnische voorzieningen	2,053,000	839,805	238,464		238,464	1,814,536	88%
Verkeersvoorzieningen	2,395,000		-		-	2,395,000	100%
Vuilophaal en Verwerking	57,112,000	56,732,777	56,732,777		53,930,595	379,223	1%
Upgrading Grondmechanisch Laboratorium	684,000	649,297	649,297		649,297	34,703	

Programma	Begroting 2021	Autorisatie aangevraagd	Verleend	Ontvangen lening	Verbonden (+lening)	Saldo (Begr – Verlening)	
Verbetering dienstverlening Waterloopkundige Dienst	41,000	-	-		-	41,000	100%
Verbetering dienstverlening Meteorologische Dienst	82,000	-	-		-	82,000	100%
Suriname Nationaal Infrastructuur Projecten - fase II (NIP)	341,181,000	28,485,991	28,332,544	110,969,822	139,302,366	201,878,634	59%
Het rehabiliteren van de Saramacca kanaal	50,000,000	-	-	11,631,781	11,631,781	38,368,219	77%
Improving Transport Logistics and Competitiveness in Suriname	5,000,000	-	-	5,747,574	5,747,574	(747,574)	-15%
Totaal programma's	965,007,000	179,363,231	175,175,666	394,532,644	536,826,075	395,298,690.27	41%

Middelenbegroting CTW

	Begroting 2021	Verbonden(Ontvangen)	
		(SRD)	(%)
Opbrengst gasoline/diesel Paramaribo	160,000.00	11,984,100	7490%
Opbrengst gasoline/diesel Nickerie	100,000.00	113,623	114%
Verkoop roerende goederen	100,000.00	1,632,424	1632%
Bestekken	59,000.00	85,175	144%
Diverse vergoedingen: Laboratorium onderzoek/Waterstand/ Meteo informatie/Opbrengst Autowerkplaats e.a.	1,716,000.00	521,977	30%
	Begroting 2021	Verbonden(Ontvangen)	
Opbrengst containerhuur	2,880,000.00	262,540	9%
<i>Totaal ontvangen</i>	5,015,000.00	14,599,839	291%
Ontvangen leningen			
Overige ontvangen leningen Buitenland	55,000,000.00	17,379,355	32%
Overige ontvangen leningen Binnenland	540,299,000.00	377,153,289	70%
<i>Totaal leningen</i>	595,299,000.00	394,532,644	66%
Totaal middelen begroting	600,314,000.00	409,132,483	68%

Directoraat Bouw-en Stedebouwkundige Werken

Operationele uitgaven BSW

Operationele Uitgaven	Begroting 2021	Autorisatie aangevraagd	Verleend	Verbonden	Saldo (Begr -Verl)	
	(SRD)	(SRD)	(SRD)	(SRD)	(SRD)	(%)
Lonen en Salarissen	28,226,000.00	22,330,000.00	22,330,000.00	22,330,000.00	5,896,000.00	21%
Sociale premies	3,000,000.00	2,053,000.00	2,053,000.00	2,053,000.00	947,000.00	32%
Uitgaven van goederen en diensten	6,200,000.00	6,001,835.00	6,001,835.00	5,094,649.83	198,165.00	3%
Sociale uitkeringen	12,000.00	360.00	360.00	360.00	11,640.00	97%
Inventaris	465,000.00	464,802.00	464,802.00	464,802.00	198.00	0%
Transportmiddelen	1,369,000.00	1,369,000.00	1,369,000.00	1,369,000.00	0.00	0%
Totaal operationele uitgaven	39,272,000.00	32,218,997.00	32,218,997.00	31,311,811.83	7,053,003.00	18%

Beleidsprogramma's BSW (zonder lening)

Programma	Begroting 2021	Autorisatie aangevraagd	Verleend	Verbonden	Saldo (Begr -Verl)	
	(SRD)	(SRD)	(SRD)	(SRD)	(SRD)	(%)
Verbetering van landsgebouwen met hun toebehoren	2,053,000.00	909,655.04	909,655.04	903,896.98	1,143,344.96	56%
Bouw en uitbreiding van landsgebouwen en ambtenarenwoningen	22,858,000.00	16,772,489.44	16,772,489.44	16,250,457.11	6,085,510.56	27%
Bouwen van landsgebouwen	1,369,000.00	0.00	0.00	0.00	1,369,000.00	100%
Volkswoningbouw (zonder lening)	82,000.00	81,218.00	81,218.00	81,218.00	782.00	1%
Totaal programma's	26,362,000.00	17,763,362.48	17,763,362.48	17,235,572.09	8,598,637.52	33%

Beleidsprogramma's BSW (inclusief lening)

Programma	Begroting 2021	Autorisatie aangevraagd	Verleend	Verbonden	Saldo (Begr -Verl)	
	(SRD)	(SRD)	(SRD)	(SRD)	(SRD)	(%)
Verbetering van landsgebouwen met hun toebehoren	2,053,000.00	909,655.04	909,655.04	903,896.98	1,143,344.96	56%
Bouw en uitbreiding van landsgebouwen en ambtenarenwoningen	22,858,000.00	16,772,489.44	16,772,489.44	16,250,457.11	6,085,510.56	27%
Bouwen van landsgebouwen	1,369,000.00	0.00	0.00	0.00	1,369,000.00	100%
Volkswoningbouw (incl. lening)	56,082,000.00	81,218.00	81,218.00	81,218.00	56,000,782.00	100%
Totaal programma's	82,362,000.00	17,763,362.48	17,763,362.48	17,235,572.09	64,598,637.52	78%

Middelenbegroting BSW

	Begroting 2021	Ontvangen t/m 31 dec 2021	
		(SRD)	(%)
Niet Belastingmiddelen			
Bouwvergunningrecht	4,700,000.00	231,998.66	5%
Bestekken	5,000.00	25,500.00	510%
Diverse niet belasting ontvangsten	1,127,000.00	37,384.72	3%
Leningen			
Overige ontvangen leningen	56,000,000.00	0.00	0%
Totaal middelen begroting	61,832,000.00	294,883.38	0%

Directoraat Openbaar Groen en Afvalbeheer

Operationele uitgaven OGA

Operationele uitgaven	Begroting 2021	Autorisatie aangevraagd	Verbonden	Verevend	Saldo Begroting	Verb in % van aut.
	(SRD)	(SRD)	(SRD)	(SRD)	(SRD)	(%)
Lonen en Salarissen	117,200,000.00	106,000,000.00	100,939,620.17	100,939,620.17	11,200,000.00	95%
Sociale premies	8,000,000.00	7,999,914.00	7,470,906.11	7,470,906.11	86.00	93%
Uitgaven van goederen en diensten	4,448,000.00	4,447,174.63	4,422,188.66	3,998,383.84	825.37	99%
Sociale uitkeringen	14,000.00	9,250.00	7,275.00	7,275.00	4,750.00	79%
Inventaris	1,163,000.00	1,131,486.28	1,118,760.28	810,760.28	31,513.72	99%
Transportmiddelen	890,000.00	824,496.95	824,496.95		65,503.05	100%
Totaal operationele uitgaven	131,715,000.00	120,412,321.86	114,783,247.17	113,226,945.40	11,302,678.14	95%

Beleidsprogramma's OGA

Programma	Begroting 2021	Autorisatie aangevraagd	Verbonden	Verevend	Saldo Begroting	Verb in % van aut
Ophalen van dichtbegroeide lozingen	526,000.00	350,445.42	336,665.42	247,095.42	175,554.58	96%
Het opruimen van illegale vuilstortplaatsen en het ophalen van groot vuil	1,369,000.00	1,361,803.84	1,361,741.14	1,361,741.14	7,196.16	100%

Programma	Begroting 2021	Autorisatie aangevraagd	Verbonden	Verevend	Saldo Begroting	Verb in % van aut
Het maaien van parken en pleinen, alsmede bermen en talud van secundaire en tertiaire trenten	6,843,000.00	6,625,330.75	6,540,196.55	4,580,993.35	217,669.25	99%
Stadsverfraaiingsprojecten en groenvoorziening	342,000.00	318,552.60	318,552.60	246,867.06	23,447.40	100%
Boomzorg	274,000.00	99,840.00	59,280.00	59,280.00	174,160.00	59%
Totaal Programma's	9,354,000.00	8,755,972.61	8,616,435.71	6,495,976.97	598,027.39	98%

Middelenbegroting OGA

Omschrijving	AFD	CODE	Tot. per afd
Onderhoud (maaien) van terreinen	DVL 01	53153	9,185.00
Het ophalen van grofvuil	DVL 02	53153	7,360.00
Verhuur van voetbalveld / kantine	DVL 03	53100	7,500.00
Opruimen van kadavers	DVL 04	53153	200.00
Verkoop van Mahony hout	DDB 01	53153	2,850.00
Trimmen, snoeien, omhakken en afvoeren van bomen	DDB 02	53153	1,450.00
Verkoop / Verhuur van plantjes	DDB 03	53153	8,295.50
Verkoop van bestekken	ONT 01	53153	5,650.00
Wegslepen of verkopen van autowrakken	MP 01	53202	2,750.00
Boete overtreding	MP 02	53202	17,850.00
Totaal 2021			63,090.50